

T.C.
AĞRI VALİLİĞİ
Ağrı İl Sağlık Müdürlüğü
Patnos Devlet Hastanesi

TEKLİFE DAVET

28.11.2024

Sayı: 282

Konu: 4D SÜREKLİ İŞÇİ KIYAFETLERİ ALIM İŞİ

Hastanemizin ihtiyacı olan ve aşağıda cinsi, miktarı ve özellikleri yazılı malzemelerin alımı 4734 sayılı Kamu İhale Kanununun 22/d maddesine göre Doğrudan Temin Usulü ile yapılacaktır. Söz Konusu alım için KDV hariç birim fiyat tekliflerinizi TL üzerinden 04.12.2024 saat: 11:00 'a kadar patnosdh@hotmail.com adresine ivedi olarak göndermeniz hususunda; Gereğini rica ederim.

Mehmet ULAŞ
İdari ve Mali İşler Müdürü

İHTİYAÇ LİSTESİ

S.No	Malzeme Adı	Sut Kodu	UBB	Miktar	Birimi	Birim Fiyatı	Toplam Tutar
1	GÜVENLİK BAYAN YAZLIK ÜNİFORMA			8	TAKI M		
2	GÜVENLİK BAYAN KIŞLIK ÜNİFORMA			8	TAKI M		
3	GÜVENLİK BAY YAZLIK ÜNİFORMA			68	TAKI M		
4	GÜVENLİK BAY KIŞLIK ÜNİFORMA			68	TAKI M		
5	GÜVENLİK BAYAN KIŞLIK MONT			4	Adet		
6	GÜVENLİK BAY KIŞLIK MONT			34	Adet		
7	GÜVENLİK BAYAN KIŞLIK BOT			4	ÇİFT		
8	GÜVENLİK BAY KIŞLIK BOT			34	ÇİFT		
9	GÜVENLİK BAYAN YAZLIK AYAKKABI			4	ÇİFT		
10	GÜVENLİK BAY YAZLIK AYAKKABI			34	ÇİFT		
11	TEMİZLİK PERSONELİ BAYAN İŞ TAKIMI			12	Takım		
12	TEMİZLİK PERSONELİ BAY İŞ TAKIMI			180	Takım		
13	TEMİZLİK PERSONELİ TİŞÖRT			192	Adet		
14	TEMİZLİK POLAR			96	Adet		
15	TEMİZLİK PERSONELİ AYAKKABI			96	ÇİFT		
16	TEMİZLİK PERSONELİ TERLİK			96	çift		
17	VERİ HAZIRLAMA BÜRO PERSONELİ BAYAN İŞ ELBİSESİ			8	TAKI M		
18	VERİ HAZIRLAMA BÜRO PERSONELİ BAY İŞ ELBİSESİ			112	Takım		
19	VERİ HAZIRLAMA BÜRO PERSONELİ BAY-BAYAN YAZLIK VE KIŞLIK AYAKKABI			120	çift		
20	(TEKNİK SERVİS) ELEKTRİKÇİ MESLEĞİNE UYGUN İŞ			20	Takım		

	KIYAFETİ TAKIMI					
21	(TEKNİK SERVİS) SIHHİ TESİSATÇI MESLEĞİNE UYGUN İŞ KIYAFETİ TAKIMI		6	Takım		
22	(TEKNİK SERVİS) KALORİFERCİ MESLEĞİNE UYGUN İŞ KIYAFETİ TAKIMI		8	Takım		
23	(TEKNİK SERVİS) BOYACI MESLEĞİNE UYGUN İŞ KIYAFETİ TAKIMI		2	Takım		
24	(TEKNİK SERVİS) MARANGOZ MESLEĞİNE UYGUN İŞ KIYAFETİ TAKIMI		2	Takım		
25	TEKNİK İŞ AYAKKABISI		19	ÇİFT		
26	BİYOMEDİKAL BAYAN İŞ ÖNLÜĞÜ		2	Adet		
27	(TIBBİ ATIK TOPLAMA PERSONELİ) MESLEĞİNE UYGUN İŞ KIYAFETİ TAKIMI(ÖZEL TURUNCU TULUM)		8	Takım		
28	(TIBBİ ATIK TOPLAMA PERSONELİ) ÇİZME		8	çift		
29	(TIBBİ ATIK TOPLAMA PERSONELİ) ELDİVEN		8	Adet		
30	KLİNİK DESTEK ELEMANI BAY (ALT+ÜST) İŞ FORMASI		2	Takım		
31	KLİNİK DESTEK ELEMANI BAYAN (ALT+ÜST) İŞ FORMASI		10	Takım		
32	KLİNİK DESTEK ELEMANI TERLİK		12	çift		
33	(ŞOFÖR) MESLEĞİNE UYGUN İŞ TAKIMI		2	Takım		
34	(ŞOFÖR) İŞ AYAKKABISI		1	çift		
35	(ÇAMAŞIRCI) (ALT+ÜST) İŞ FORMASI		8	Takım		
36	(ÇAMAŞIRCI) SU GEÇİRMEZ ÖNLÜK		8	Adet		
37	(KISIM BİLGİSAYAR SİSTEM KURULUM BAKIM VE ONARIM VE ARIZA GİDERME ELEMANI) İŞ ÖNLÜĞÜ		2	Adet		
Genel Toplam						

Teklif Eden

.../.../2024

Kişi / Oda / Firmanın Adı veya Ticaret Ünvanı - Kaşe/İmza

Ek : Teknik Şartname

Satılmanın Yapılacağı Birim:

- Teklif verecek firmalar Vergi No veya TC Kimlik Numarasını teklife davetin üzerine yazmak zorundadır.
- Teklifler zarfla veya mail yoluyla kabul edilecektir.
- Malzemeler siparişten sonra Hastanemiz Ambarına mesai saatleri içerisinde Ambar Teslimi olarak teslim edilecektir.
- Malzemenin şartnameye uygunluğunun değerlendirilmesi için idarenin talep etmesi durumunda numune verilecektir.
- Alternatif Teklif Kabul edilmeyecektir
- Teklifler Birim Fiyat üzerinden değerlendirilecektir.
- Teklif edilen malzemelerin "T.C.İlaç ve Tıbbi Cihaz Ulusal Bilgi Bankası" na kaydedilerek onaylanmış ürün numarası (barkod) olmalıdır.
- Teklif edilen ürünlerin onaylanmış ürün numarası (barkodu) liste halinde verilmelidir. Aksi takdirde değerlendirilmeyecektir.
- İdare, Muayene ve Kabul komisyonunca Kabul Raporu düzenlenmesinden itibaren yüklenicinin yazılı talebi üzerine en geç 180 gün içinde Yükleniciye veya vekiline ödemeyi yapacaktır.
- Firma veya Bayi Numarası da belirtilecektir.

T.C. SAĞLIK BAKANLIĞI PATNOS DEVLET HASTANESİ Tif: Fax: e_mail: Hız.RABİA CENGİZ YAŞAR Dahili:

Sayfa 2

- Teknik Şartname ektedir.
- En geç 7 (yedi) gün içerisinde faturası kuruma ulaştırılmayan Mal /Hizmetin ödemesi yapılmayacaktır.
- Bu alımdan ortaya çıkacak olan ihtilafların hallinde Ağrı Mahkemeleri ve İcra Daireleri Yetkilidir.
- Teklif veren Firma/Firmalar yukarıdaki maddeleri kabul etmiş sayılır.



PATNOS DEVLET HASTANESİ

MALZEME TALEP FORMU

DÖK.KODU:MC.FR.06

Y.TARİHİ:23.01.2012

REV.TARİHİ:07.11.2019

REV. NO:02

SAYFA
NO:1/1

İSTEM YAPAN BİRİM: Ayniyat Tüketim Depo

İSTEM
NO:

İSTEM TARİHİ :31.07.2024

SIRA NO	İSTEM YAPILAN MALZEME	MALZEMENİN KULLANILACAĞI CİHAZ KÜNYE NO	İSTENİLEN MİKTAR	KARŞILANAN MİKTAR
1)	Güvenlik Bayan Yazlık Üniforma (Güvenlik Personeli)	Takım	8	
2)	Güvenlik Bayan Kışlık Üniforma (Güvenlik Personeli)	Takım	8	
3)	Güvenlik Bay Yazlık Üniforma (Güvenlik Personeli)	Takım	68	
4)	Güvenlik Bay Kışlık Üniforma (Güvenlik Personeli)	Takım	68	
5)	Bayan Kışlık Mont (Güvenlik Personeli)	Adet	4	
6)	Bay Kışlık Mont (Güvenlik Personeli)	Adet	34	
7)	Bayan Kışlık Bot (Güvenlik Personeli)	Çift	4	
8)	Bay Kışlık Bot (Güvenlik Personeli)	Çift	34	
9)	Bayan Yazlık Ayakkabı (Güvenlik Personeli)	Çift	4	
10)	Bay Yazlık Ayakkabı (Güvenlik Personeli)	Çift	34	
11)	Temizlik Personeli İş Takımı (Bayan) (Temizlik Personeli)	Takım	12	
12)	Temizlik Personeli İş Takımı(Bay) (Temizlik Personeli)	Takım	180	
13)	Tişört (Temizlik Personeli)	Adet	192	
14)	Polar (Temizlik Personeli)	Adet	96	
15)	Ayakkabı (Temizlik Personeli)	Çift	96	
16)	Terlik (Temizlik Personeli)	Çift	96	
17)	İş Elbisesi (Bayan) (Veri Hazırlama Büro Personeli)	Takım	8	
18)	İş Elbisesi (Bay) (Veri Hazırlama Büro Personeli)	Takım	112	

212



PATNOS DEVLET HASTANESİ

MALZEME TALEP FORMU

DÖK.KODU:MC.FR.06	Y.TARİHİ:23.01.2012	REV.TARİHİ:07.11.2019	REV. NO:02	SAYFA NO:1/1
-------------------	---------------------	-----------------------	------------	--------------

19)	Ayakkabı (Yazlık ve Kışlık) (Veri Hazırlama Büro Personeli)	Çift	120	
20)	Elektrikçi Mesleğine Uygun İş Kıyafeti Takımı (Teknik Servis)	Takım	20	
21)	Sihhi Tesisatçı Mesleğine Uygun İş Kıyafeti Takımı (Teknik Servis)	Takım	6	
22)	Kaloriferci Mesleğine Uygun İş Kıyafeti Takımı (Teknik Servis)	Takım	8	
23)	Boyacı Mesleğine Uygun İş Kıyafeti Takımı (Teknik Servis)	Takım	2	
24)	Marangoz Mesleğine Uygun İş Kıyafeti Takımı (Teknik Servis)	Takım	2	
25)	İş Ayakkabısı (Teknik Servis)	Çift	19	
26)	Biyomedikal İş Önlüğü(Bayan) (Biyomedikal Teknikeri)	Adet	2	
27)	Mesleğine Uygun İş Kıyafeti Takımı (Özel Turuncu Tulum) (Tıbbi Atık Toplama Personeli)	Takım	8	
28)	Çizme (Tıbbi Atık Toplama Personeli)	Çift	8	
29)	Eldiven (Tıbbi Atık Toplama Personeli)	Adet	8	
30)	Bay İş Forması (Alt-Üst) (Klinik Destek Elemanı)	Takım	2	
31)	Bayan İş Forması (Alt-Üst) (Klinik Destek Elemanı)	Takım	10	
32)	Terlik (Klinik Destek Elemanı)	Çift	12	
33)	Mesleğine Uygun İş Takımı (Şoför)	Takım	2	
34)	İş Ayakkabısı (Şoför)	Çift	1	
35)	İş Forması (Alt-Üst) (Çamaşırçı)	Takım	8	
36)	Su geçirmez önlük (Çamaşırçı)	Adet	8	
37)	İş Önlüğü (Kısım Bilgisayar Sistem)	Adet	2	

**PATNOS DEVLET HASTANESİ****MALZEME TALEP FORMU**

DÖK.KODU:MC.FR.06	Y.TARİHİ:23.01.2012	REV.TARİHİ:07.11.2019	REV. NO:02	SAYFA NO:1/1
-------------------	---------------------	-----------------------	------------	--------------

Kurulum Bakım Onarım ve Arıza Giderme Elemanı)

Mevcut ihalede ve depomuzda yoktur.

İSTEM YAPAN BİRİM SORUMLUSU		TAŞINIR KAYIT KONTROL YETKİLİSİ	
TARİH	Patnos Devlet Hastanesi	TARİH	Patnos Devlet Hastanesi
AD/SOYAD	Zeynep GÜNAY	AD/SOYAD :	Zeynep GÜNAY
UNVAN	Eczane Teknikeri	UNVAN	Eczane Teknikeri
İMZA		İMZA	

İDARİ BİRİM	BAŞHEKİM
TARİH:	TARİH:
AD/SOYAD:	AD/SOYAD:
UNVAN:	UNVAN:
İMZA	İMZA:
 Mehmet HARİN Müdür Yardımcısı Patnos Devlet Hastanesi	 Uzm. Dr. M. Ozlem DINC Dip. T. S. No: 68172 Patnos Devlet Hastanesi Başhekim



T.C. SAĞLIK BAKANLIĞI
AĞRI

PATNOS DEVLET HASTANESİ

**PATNOS DEVLET HASTANESİNDE GÖREV YAPMAKTA
OLAN 4/D SÜREKLİ İŞÇİLERİN 2024 YILI İŞ BAŞI
KIYAFETLERİ ALIMINA İLİŞKİN
TEKNİK ŞARTNAMESİ**

1-İhale Konusu :

Patnos Devlet Hastanesi 4/D sürekli işçi kadrosunda çalışmakta olan personelin 2024 yılına ait iş kıyafeti alım işi.

2- Kapsam:

Sağlık Bakanlığının Üyesi bulunduğu Sanayi ve Hizmet Sektörü Kamu İşverenleri Sendikası(TÜHİS) ile Öz Sağlık ve Sosyal Hizmet İşçileri Sendikası(Öz- Sağlık -İş) arasında imzalanan İşletme Toplu İş sözleşmesi EK-2 İşbaşı Giyim ve Ekipmanları Esasları kapsamında;

Ağrı İli Patnos Devlet Hastanesinde faaliyet gösteren sağlık tesisi bünyesinde sürekli işçi kadrosunda fiilen çalışmakta olan işçilere yürütmekte olduğu işin gerektirdiği işbaşı giyimi ve ekipmanların sağlanması doğrultusunda hazırlanan sürekli işçi kadrolarında istihdam edilen, personellerin kıyafet şekilleri, renk, cins biçimlerini ve kullanma zamanını kapsar.

3-Dayanak:

Sağlık Bakanlığının Üyesi bulunduğu Türk Ağır Sanayi ve Hizmet Sektörü Kamu İşverenleri Sendikası (TÜHİS) ile Öz Sağlık ve Sosyal Hizmet İşçileri Sendikası (Öz- Sağlık -İş) arasında imzalanan İşletme Toplu İş sözleşmesinin Madde 4-Sözleşmenin Kapsamı, Yararlanma ve Hükümü başlıklı c)Sözleşmenin Hükümü: Sona eren toplu iş sözleşmesinin iş sözleşmesine ilişkin hükümleri yenisi yürürlüğe girinceye kadar iş sözleşmesi hükümü olarak devam,eder maddesi doğrultusunda; Madde 41-Giyim Yardımı maddesinin b) İş başı giysileri hakkında EK-2 İş Başı Giyim ve Ekipmanları Esasları Hükümlerine dayanılarak hazırlanmıştır.

4-Teslimat Yeri ve Süresi :

Sözleşme imzalanmasına müteakip 30 gün içerisinde siparişi çeken Patnos Devlet Hastanesi Ayniyat Tüketim depo mal kabul alanına teslimat yapılacaktır.

5-Ölçü ve Numune Verme :

İstekliler, yetkileri ile birlikte bu şartnameye uygun sipariş listesinde belirtilen

giyim eşyalarından birer adet numune verecektir. İhale üzerinde kalan yüklenicinin teslim edeceği giyim eşyaları teklifle birlikte verilen numunelerin aynısı olacak olup, muayene ve kabullerin İdarece kurulacak olan muayene ve kabul komisyonuna aittir.

Yükleniciye ait numuneler iş tamamlanıncaya kadar İdarede tutulacak ve iş bitiminde **iade edilmeyecektir.** Yükleniciye; sözleşmenin imzalanmasına müteakip İdare tarafından işe başlama yazısı ekinde, personele ~~ab~~ beden ölçüleri ve ayakkabı numaralarını gösterir liste de verilecektir.

6-Genel Hükümler:

- 1) Yüklenici firma, sözleşmenin imzalanmasına müteakip, teklif ettiği ürünlere ait numuneleri, (5) beş iş günü içerisinde idareye getirecektir. Yüklenici firmanın getirmiş olduğu ürünler muayene ve kabul komisyonu tarafından incelenecek ve teknik şartnameye uygun olmayan ürünler yükleniciye iade edilecek ve yüklenici yeni ürünleri (2) iki iş günü içerisinde komisyona sunacaktır. Bu ürünlerinde teknik şartnameye uygun olmadığı tespit edilirse, komisyonca kendisine ihtar çekilecek, ayrıca bu ürünler için sözleşme bedelinin (% 0,5) binde beşi oranında günlük gecikme cezası kesilecektir.
- 2) Numunelerin muayene kabul komisyonu tarafından kabul edilmesi ile birlikte bu numuneler bir tutanakla "şahit numune" olarak idarenin deposunda son ürün teslim edilene kadar tutulacaktır. İşin teslimine müteakip bu numuneler yükleniciye **teslim edilmeyecektir.**
- 3) İmalat hatalarına karşı ürünler (6) altı ay garantili olacaktır. İmalat hatası bulunan ürünlerin yüklenici firmaya teslim edilmesini takiben yeni ürünler (7) yedi iş günü içerisinde yüklenici firma tarafından idareye teslim edilecektir.
- 4) Ancak kıyafetler dağıtıldıktan sonra (14) ondört gün içinde ölçülerde yanlışlık varsa uygunsuzluk veya arızalı çıkarsa yüklenici yenilerini en geç (7) yedi gün içerisinde ilgili idareye teslim edecektir.
- 5) Alımı yapılacak ürünler ayrı ayrı kirlenmeyecek ve deforme olmayacak şekilde her biri naylon ambalaj içerisinde ambalajın üzerine beden etiketi yapıştırılarak paketleneyecektir. **Personel kıyafetleri her işçi için ayrı ayrı isim soyisim yazılı olacak şekilde belirtilecek, paketleneyecektir.**
- 6) İhaleyi alan yüklenici belirtilen sayıdaki kıyafetlerin üzerine beden numaraları yazılı olarak teslim edecektir.
- 7) Alımı yapılacak malzemelerin nakliyesi, taşıma ve indirme işleri yüklenici firmaya ait

olup nakliyeden kaynaklanacak her türlü hasardan yüklenici sorumlu olacaktır. Alımı yapılacak malzemeler firma yetkilisi tarafından firma vasıta ve elemanları ile hafta içi mesai saatleri arasında raf teslimi yapılacaktır. Kargo ile teslimi kabul edilmeyecektir.

8) Personelin atama yolu ile başlayış ve ayrılışlarında iş artışı ve iş eksilişine gidilebilecektir.

7-Garanti Şartları:

Teslim tarihinden itibaren (14) gün içerisinde kıyafetlerde bozulma olursa malın yenisiyle değiştirilecektir. Kullanım hatası dışında oluşacak bozulmalar Altı (6) ay süreyle garanti kapsamında olacaktır.

Patnos Devlet Hastanesi
Zeynep GÜNAY
Eczane Teknikeri



GEREKÇELİ RAPOR

Ađrı İli Patnos Devlet Hastanesinde faaliyet gösteren sađlık tesisi bünyesinde 4/D sürekli işçi kadrosunda fiilen çalışmakta olan işçilere yürütmekte olduđu işin gerektirdiđi işbaşı kıyafetlerinin alınması gerekmektedir.

Patnos Devlet Hastanesi
Zeynep GÜNAY
Eczane Teknikeri



Neçmettin AKSEVEN
Genel Müdür Yardımcısı
Patnos Devlet Hastanesi

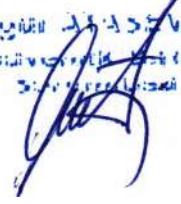

Mustafa LAÇIN
Patnos Devlet Hastanesi
Veri Hazırlama Sorumlusu



Fesih YILDIRIM
Teknik Birim Sorumlusu



Nurettin DINC
Patnos Devlet Hastanesi
Temizlik Personeli Sorumlusu



1.KISIM GÜVENLİK PERSONELİ

Sıra No	İŞ ELBİSESİ	Birimi	Miktarı	Verilecek Kişi Sayısı	Toplam
1	Güvenlik Bayan Yazlık Üniforma	Takım	2'şer Takım	4	8
2	Güvenlik Bayan Kışlık Üniforma	Takım	2'şer Takım	4	8
3	Güvenlik Bay Yazlık Üniforma	Takım	2'şer Takım	34	68
4	Güvenlik Bay Kışlık Üniforma	Takım	2'şer Takım	34	68
5	Bayan Kışlık Mont	Adet	1 Adet	4	4
6	Bay Kışlık Mont	Adet	1 Adet	34	34
3	Bayan Kışlık Bot	Çift	1 Adet	4	4
4	Bay Kışlık Bot	Çift	1 Adet	34	34
5	Bayan Yazlık Ayakkabı	Çift	1 Adet	4	4
6	Bay Yazlık Ayakkabı	Çift	1 Adet	34	34

GÜVENLİK BAYAN YAZLIK ÜNİFORMA

Güvenlik bayan yazlık üniforma aşağıda yazılı olan kalemlerden oluşacaktır:

- 1 adet Yazlık Tişört
- 1 adet Yazlık Pantolon
- 1 adet Kemer
- 1 adet Eşarp (4 Adet Personel İçin İstenecektir.)

Fesih YILDIRIM
Teknik Birim Sorumlusu

Mustafa LACIN
Patnos Devlet Hastanesi
Veri Hazırlama Sorumlusu

Nurettin DINC
Patnos Devlet Hastanesi
Temizlik Personel Sorumlusu

Özgür ATASEVEN
Güvenlik Birim Sorumlusu

GÜVENLİK GÖREVLİSİ BAYAN İÇİN EŞARP TEKNİK ŞARTNAME

1. Fular deseninde 4 Mevsim tercih edilebilecek iyi kalite iplikten pamuklu kumaş özellikte olmalıdır.
2. Tok durmalı, terleme ve kayma yapmamalı, hafif ve kullanımı rahat olmalı, kolayşekil almalı, parlak bir görünüm sunmalıdır.
3. Tercihen 100x100 (+-10) cm eşarp veya 80x180 (+-10) cm ebatlarında şalolmalıdır.
4. Eşarbin kenarları ip kaçağı olmayacak şekilde katlanrılış ve dikilmiş olmalıdır.
5. Dikimi düzgün olacak, iplik kaçığı, dikiş hatası, kumaş dokuma hatasıolmayacaktır. Ürün Kabul Komisyonu tarafından onay verilen renk, desen ve kalitedeüretilecektir.

GÜVENLİK GÖREVLİSİ BAYAN İÇİN YAZLIK TIŞÖRT TEKNİK ŞARTNAMESİ

FİZİKSEL ÖZELLİKLER

1. İçişleri Bakanlığının çıkarmış olduğu Kamu Kurumlarında çalışan Güvenlik Görevlileri kılık kıyafet yönergesine uygun özellikte olacaktır.
2. Yazlık tişört Yaka kısmı ve Kol uçları füme renkten diğer bölümleri gri renkli kumaştan üretilecektir. Esnek ve sportif görünümlü, kırışmaz, ütü gerektirmez, yıkandıkça deforme olmaz özellikte olacaktır. Üzerinde reflektif yazılar bulunacaktır. İdare yazlık tişört yerine yazlık tunik de alabilecektir.
3. Sol Omuz dikiş yerinde Kimlik Yaka kartı asmak için paslanmaz metal halka bulunacaktır.
4. Tişört yakada 3 (Üç) adet düğme mevcut olacaktır.
5. En az %70 pamuklu, en az %30 polyester kumaştan üretilecektir. Ürün 1. Kalite pike lacoste kumaştan olacaktır.
6. Tişörtün sol kısmında dirsek ile omuz arasında kurum kuruluşu ait logo veya arma yapışkan cırtlı şekilde dikilecektir.
7. Tişörtün sağ kısmında dirsek ile omuz arasında özel güvenlik arması yapışkan cırtlı şekilde dikilecektir.
8. Tişörtün sol göğsü üstünde Özel güvenlik yıldızı arması yapışkan cırtlı şekilde dikilecektir.
9. Tişörtün sırt kısmında etrafı siyah sargı nakışlı ışığı yansıtan gümüş renkli reflektörlü özel güvenlik ibareli yazısı bulunacaktır.

Fesih YILDIRIM
Teknik Birim Sorumlusu

Mustafa LAÇİN
Patnos Devlet Hastanesi
Veri Hazırlama Sorumlusu

Özgür ATAŞEVEN
Güvenlik Birim Sorumlusu

Nuretin DİNC
Patnos Devlet Hastanesi
Tıbbi Sorumlusu

YÖNERGEDE BELİRTİLEN ÖRNEK
GÖRSEL

ÖNDEN GÖRÜNÜM



ARKADAN GÖRÜNÜM



GÜVENLİK GÖREVLİSİ BAYAN İÇİN YAZLIK PANTOLON TEKNİK ŞARTNAMESİ

FİZİKSEL ÖZELLİKLER

- 1-Yüksek hareket kabiyeti sağlayan,düzgün görünümlü,ütü gerektirmez özellikte, kargo cepleri bulunan, Ripstop kumaştan üretilecek ve rengi fume rengi olacaktır.
- 2- Pantolon belden başlayarak diz kapağına kadar uzanan kısmı vücuda uygun bollukta olacaktır.
- 3- Pantolon kemer köprüleri palaska girecek genişlikte olacaktır.
- 4- Pantolon paçaları ayarlanabilir yapışkan cırtlı şekilde üretilecektir.
- 5- Pantolonun önü fermuarı, kemer ucunda kanca veya düğme olacaktır.
- 6- Pantolonun her iki yanında yapışkan cırtlı iki adet kargo yan cep olacaktır, kemer kısmında bez etiket ile beden numarası belirlenecektir.
- 7- Diz altlarında ışığı yansıtan 3cm genişliğinde 3 adet çapraz gümüş renkli pamuklu reflektif şerit olacaktır.
- 8- İçişleri Bakanlığının çıkarmış olduğu Kamu Kurumlarında çalışan Güvenlik Görevlileri kılık kıyafet yönergesine uygun özellikte olacaktır.

Fesih YILDIRIM
Teknik Birim Sorumlusu

Mustafa LACİN
Patnos Devlet Hastanesi
Veri Hapirani Sorumlusu

Nurattin DİNÇ
Patnos Devlet Hastanesi
Temizlik Personel Sorumlusu

Özgür AYASEFEN
Güvenlik Birim Sorumlusu

YÖNERGEDE BELİRTİLEN ÖRNEK GÖRSEL	
	<p style="text-align: center;">ÖNDEN GÖRÜNÜM ARKADAN GÖRÜNÜM YANDAN GÖRÜNÜM</p>

GÜVENLİK GÖREVLİSİ BAYAN İÇİN KEMER TEKNİK ŞARTNAMESİ

FİZİKSEL ÖZELLİKLER	<p>1- Kemer deri özellikte olacak 2- Bel ölçüsüne uygun özellikte olacaktır.</p> 
----------------------------	---

GÜVENLİK GÖREVLİSİ EŞARP İÇİN TEKNİK ŞARTNAMESİ

FİZİKSEL ÖZELLİKLER	<p>1- Rengi siyah özellikte olacaktır. 2- %100 saten (polyester) olacaktır.</p> <div style="text-align: right;"> <p>Nurettin DINC Sivil Devlet Hastanesi Bilgi İşlem Birim Sorumlusu</p>  </div>
----------------------------	--

Fesih YILDIRIM
Teknik Birim Sorumlusu



Mustafa LACİN
Patnos Devlet Hastanesi
Veri Hazırlama Sorumlusu



Özgür ATASEVEN
Güvenlik Birim Sorumlusu



GÜVENLİK BAYAN KIŞLIK ÜNİFORMA

Güvenlik bayan kışlık üniforma aşağıda yazılı olan kalemlerden oluşacaktır:

- ✓ 1 adet kışlık tişört
- ✓ 1 adet kışlık pantolon

GÜVENLİK GÖREVLİSİ BAYAN İÇİN KIŞLIK TIŞÖRT TEKNİK ŞARTNAMESİ

FİZİKSEL ÖZELLİKLER

1. İçişleri Bakanlığının çıkarmış olduğu Kamu Kurumlarında çalışan Güvenlik Görevlileri kılık kıyafet yönergesine uygun özellikte olacaktır.
2. Kışlık tişört Yaka kısmı ve Kol uçları füme renkten diğer bölümleri gri renkli kumaştan üretilacaktır. Esnek ve sportif görümlü, kırışmaz, ütü gerektirmez, yıkandıkça deforme olmaz özellikte olacaktır. Üzerinde reflektif yazılar bulunacaktır. İdare kışlık tişört yerine ihtiyaç halinde kışlık tunik de alabilecektir.
3. Sol Omuz dikiş yerinde Kimlik Yaka kartı asmak için paslanmaz metal halka bulunacaktır.
4. Tişört yakada 3 (Üç) adet düğme mevcut olacaktır.
5. En az %70 pamuklu, en az %30 polyester kumaştan üretilacaktır. Ürün 1. Kalite pike lacoste kumaştan olacaktır.
6. Tişörtün sol kısmında dirsek ile omuz arasında kurum kuruluşu ait logo veya arma yapışkan cırtlı şekilde dikilecektir.
7. Tişörtün sağ kısmında dirsek ile omuz arasında özel güvenlik arması yapışkan cırtlı şekilde dikilecektir.
8. Tişörtün sol göğsü üstünde Özel güvenlik yıldızı arması yapışkan cırtlı şekilde dikilecektir.
9. Tişörtün sırt kısmında etrafı siyah sargı nakışlı ışığı yansıtan gümüş renkli reflektörlü özel güvenlik ibareli yazısı bulunacaktır.

YÖNERGEDE BELİRTİLEN ÖRNEK GÖRSEL

ÖNDEN GÖRÜNÜM

ARKADAN GÖRÜNÜM



Fesih YILDIRIM
Teknik Birim Sorumlusu

Mustafa AÇIN
Patron Hastanesi
Veri Sorumlusu

9

Özgür ATASEVEN
Güvenlik Birim Sorumlusu

Nuretin DİNÇ
Patron Devlet Hastanesi
Patron Sorumlusu

GÜVENLİK GÖREVLİSİ BAYAN İÇİN KIŞLIK PANTOLON TEKNİK ŞARTNAMESİ

FİZİKSEL ÖZELLİKLER

- 1-Yüksek hareket kabiyeti sağlayan,düzgün görünümlü,ütü gerektirmez özellikte, kargo cepleri bulunan, Ripstop kumaştan üretilecek ve rengi fume rengi olacaktır.
- 2- Pantolon belden başlayarak diz kapağına kadar uzanan kısmı vücuda uygun bollukta olacaktır,
- 3- Pantolon kemer köprüleri palaska girecek genişlikte olacaktır.
- 4- Pantolon paçaları ayarlanabilir yapışkan cırtlı şekilde üretilecektir.
- 5- Pantolonun önü fermuarı, kemer ucunda kanca veya düğme olacaktır.
- 6- Pantolonun her iki yanında yapışkan cırtlı iki adet kargo yan cep olacaktır, kemer kısmında bez etiket ile beden numarası belirlenecektir.
- 7- Diz altlarında ışığı yansıtan 3cm genişliğinde 3 adet çapraz gümüş renkli pamuklu reflektif şerit olacaktır.
- 8- İçişleri Bakanlığının çıkarmış olduğu Kamu Kurumlarında çalışan Güvenlik Görevlileri kılık kıyafet yönergesine uygun özellikte olacaktır.

YÖNERGEDE BELİRTİLEN ÖRNEK GÖRSEL

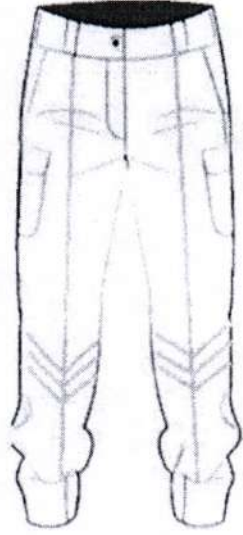

ÖNDEN GÖRÜNÜM

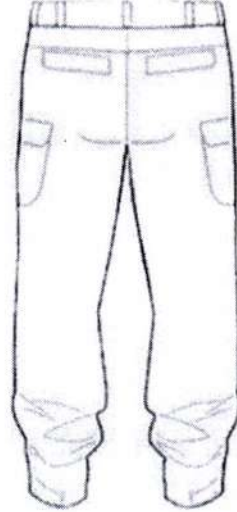

ARKADAN GÖRÜNÜM

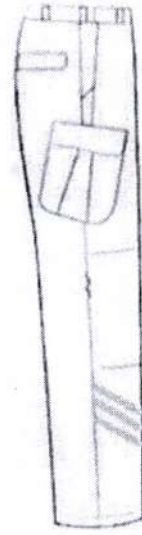

YANDAN GÖRÜNÜM

Mustafa LAĞİN
Patnos Devlet Hastanesi
Veri Kontrolörü

Fesih YILDIRIM
Teknik Birim Sorumlusu

Nurettin DİNÇ
Patnos Devlet Hastanesi
Tıbbi Kontrolör

Mustafa ATASEVEN
Güvenlik Birim Sorumlusu

GÜVENLİK BAY YAZLIK ÜNİFORMA

Güvenlik bay yazlık üniforma aşağıda yazılı olan kalemlerden oluşacaktır:

- ✓ 1 adet yazlık tişört
- ✓ 1 adet yazlık pantolon
- ✓ 1 adet kemer

GÜVENLİK GÖREVLİSİ BAY İÇİN YAZLIK TIŞÖRT TEKNİK ŞARTNAMESİ

FİZİKSEL ÖZELLİKLER

1. İçişleri Bakanlığının çıkarmış olduğu Kamu Kurumlarında çalışan Güvenlik Görevlileri kılık kıyafet yönergesine uygun özellikte olacaktır.
2. Yazlık tişört Yaka kısmı ve Kol uçları füme renkten diğer bölümleri gri renkli kumaştan üretilacaktır. Esnek ve sportif görünümlü, kırışmaz, ütü gerektirmez, yıkandıkça deforme olmaz özellikte olacaktır. Üzerinde reflektif yazılar bulunacaktır.
3. Sol Omuz dikiş yerinde Kimlik Yaka kartı asmak için paslanmaz metal halka bulunacaktır.
4. Tişört yakada 3 (Üç) adet düğme mevcut olacaktır.
5. En az %70 pamuklu, en az %30 polyester kumaştan üretilacaktır. Ürün 1. Kalite pike lacoste kumaştan olacaktır.
6. Tişörtün sol kısmında dirsek ile omuz arasında kurum kuruluşu ait logo veya arma yapışkan cırtlı şekilde dikilecektir.
7. Tişörtün sağ kısmında dirsek ile omuz arasında özel güvenlik arması yapışkan cırtlı şekilde dikilecektir.
8. Tişörtün sol göğsü üstünde Özel güvenlik yıldızı arması yapışkan cırtlı şekilde dikilecektir.
9. Tişörtün sırt kısmında etrafı siyah sargı nakışlı ışığı yansıtan gümüş renkli reflektörlü özel güvenlik ibareli yazısı bulunacaktır.

YÖNERGEDE BELİRTİLEN ÖRNEK GÖRSEL

ÖNDEN GÖRÜNÜM



ARKADAN GÖRÜNÜM



Mustafa LAÇIN
Patnes Devlet Hastanesi
Veri Hazırlama Sorumlusu

Fesih YILDIRIM
Teknik Birim Sorumlusu

Özgür ATASEVEN
Güvenlik Birim Sorumlusu

Nurttin DİNGİC
Patnes Devlet Hastanesi
Tıbbi Sorumlusu

GÜVENLİK GÖREVLİSİ BAY İÇİN YAZLIK PANTOLON TEKNİK ŞARTNAMESİ

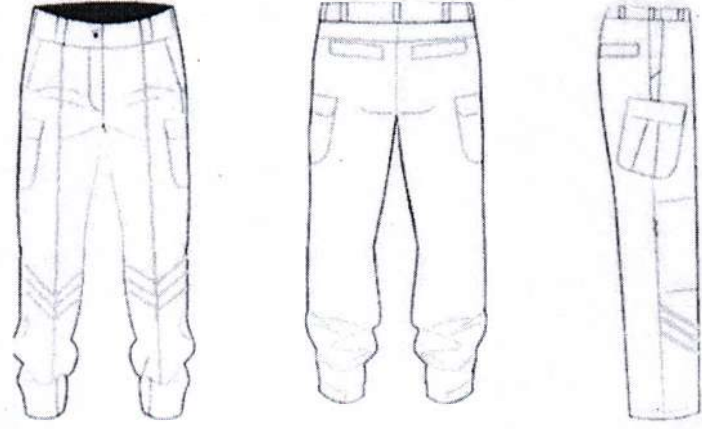
FİZİKSEL ÖZELLİKLER	<p>1-Yüksek hareket kabiyeti sağlayan,düzgün görünümlü,ütü gerektirmez özellikte, kargo cepleri bulunan, Ripstop kumaştan üretilecek ve rengi fume rengi olacaktır.</p> <p>2-Pantolon belden başlayarak diz kapağına kadar uzanan kısmı vücuda uygun bollukta olacaktır,</p> <p>3- Pantolon kemer köprüleri palaska girecek genişlikte olacaktır.</p> <p>4- Pantolon paçaları ayarlanabilir yapışkan cırtlı şekilde üretilecektir.</p> <p>5- Pantolonun önü fermuarı, kemer ucunda kanca veya düğme olacaktır.</p> <p>6- Pantolonun her iki yanında yapışkan cırtlı iki adet kargo yan cep olacaktır, kemer kısmında bez etiket ile beden numarası belirlenecektir.</p> <p>7- Diz altlarında ışığı yansıtan 3cm genişliğinde 3 adet çapraz gümüş renkli pamuklu reflektif şerit olacaktır.</p> <p>8- İçişleri Bakanlığının çıkarmış olduğu Kamu Kurumlarında çalışan Güvenlik Görevlileri kılık kıyafet yönergesine uygun özellikte olacaktır.</p>
YÖNERGEDE BELİRTİLEN ÖRNEK GÖRSEL	 <p>ÖNDEN GÖRÜNÜM ARKADAN GÖRÜNÜM YANDAN GÖRÜNÜM</p>

GÜVENLİK GÖREVLİSİ BAY İÇİN KEMER TEKNİK ŞARTNAMESİ

Fesih YILDIRIM
Teknik Birim Sorumlusu

Mustafa LAÇIN
Patnos Devlet Hastanesi
Veri Hazırlama Sorumlusu

Nurettin DİNGİÇ
Patnos Devlet Hastanesi
Tıbbi Personel Sorumlusu

Özgür ATASEVEN
Güvenlik Birim Sorumlusu

- 1- Kemer deri özellikte olacak
- 2- Bel ölçüsüne uygun özellikte olacaktır.



GÜVENLİK BAY KIŞLIK ÜNİFORMA

Güvenlik bayan kışlık üniforma aşağıda yazılı olan kalemlerden oluşacaktır:

- 1 adet kışlık tişört
- 1 adet kışlık pantolon

GÜVENLİK GÖREVLİSİ BAY İÇİN KIŞLIK TIŞÖRT TEKNİK ŞARTNAMESİ

FİZİKSEL ÖZELLİKLER

1. İçişleri Bakanlığının çıkarmış olduğu Kamu Kurumlarında çalışan Güvenlik Görevlileri kılık kıyafet yönergesine uygun özellikte olacaktır.
2. Kışlık tişört Yaka kısmı ve Kol uçları füme renkten diğer bölümleri gri renkli kumaştan üretilecektir. Esnek ve sportif görünümlü, kırışmaz, ütü gerektirmez, yıkandıkça deforme olmaz özellikte olacaktır. Üzerinde rekleftif yazılar bulunacaktır.
3. Sol Omuz dikiş yerinde Kimlik Yaka kartı asmak için paslanmaz metal halka bulunacaktır.
4. Tişört yakada 3 (Üç) adet düğme mevcut olacaktır.
5. En az %70 pamuklu, en az %30 polyester kumaştan üretilecektir. Ürün 1. Kalite pike lacoste kumaştan olacaktır.
6. Tişörtün sol kısmında dirsek ile omuz arasında kurum kuruluşu ait logo veya arma yapışkan cırtlı şekilde dikilecektir.
7. Tişörtün sağ kısmında dirsek ile omuz arasında özel güvenlik arması yapışkan cırtlı şekilde dikilecektir.
8. Tişörtün sol göğsü üstünde Özel güvenlik yıldızı arması yapışkan cırtlı şekilde dikilecektir.
9. Tişörtün sırt kısmında etrafı siyah sargı nakışlı ışığı yansıtan gümüş renkli reflektörlü özel güvenlik ibareli yazısı bulunacaktır.

Fesih YILDIRIM
Teknik Birim Sorumlusu

Mustafa LAÇIN
Patnos İlçe Emniyeti
Veri Hazırlama Sorumlusu

Özgür ATASEVEN
Güvenlik Birim Sorumlusu

Nurttin DİNGİ
Patnos Devlet Hastanesi
Temizlik Sorumlusu

YÖNERGEDE BELİRTİLEN
ÖRNEK GÖRSEL

ÖNDEN GÖRÜNÜM

ARKADAN GÖRÜNÜM



GÜVENLİK GÖREVLİSİ BAY İÇİN KIŞLIK PANTOLON TEKNİK ŞARTNAMESİ

FİZİKSEL ÖZELLİKLER

- 1-Yüksek hareket kabiyeti sağlayan,düzgün görünümlü,ütü gerektirmez özellikte, kargo cepleri bulunan, Ripstop kumaştan üretilecek ve Rengi füme renkte olacaktır.
- 2-Pantolon belden başlayarak diz kapağına kadar uzanan kısmı vücuda uygun bollukta olacaktır,
- 3- Pantolon kemer köprüleri palaska girecek genişlikte olacaktır.
- 4- Pantolon paçaları ayarlanabilir yapışkan cırtlı şekilde üretilecektir.
- 5- Pantolonun önü fermuarı, kemer ucunda kanca veya düğme olacaktır.
- 6- Pantolonun her iki yanında yapışkan cırtlı iki adet kargo yan cep olacaktır, kemer kısmında bez etiket ile beden numarası belirlenecektir.
- 7- Diz altlarında ışığı yansıtan 3cm genişliğinde 3 adet çapraz gümüş renkli pamuklu reflektif şerit olacaktır.
- 8- İçişleri Bakanlığının çıkarmış olduğu Kamu Kurumlarında çalışan Güvenlik Görevlileri kılık kıyafet yönergesine uygun özellikte olacaktır.

Fesih YILDIRIM
Teknik Birim Sorumlusu

Mustafa LAÇIN
Patnos Devlet Hastanesi
Veri Hazırlama Sorumlusu

Özgür ATASEVEN
Güvenlik Birim Sorumlusu

Nurattin DİNGİ
Güvenlik Birim Sorumlusu

YÖNERGEDE BELİRTİLEN ÖRNEK GÖRSEL

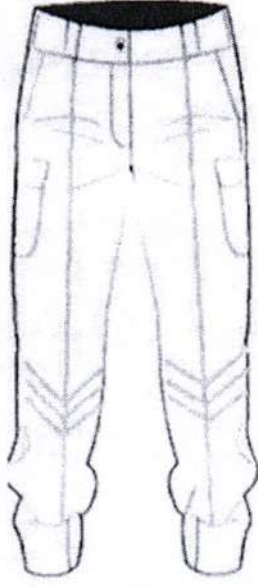

ÖNDEN GÖRÜNÜM

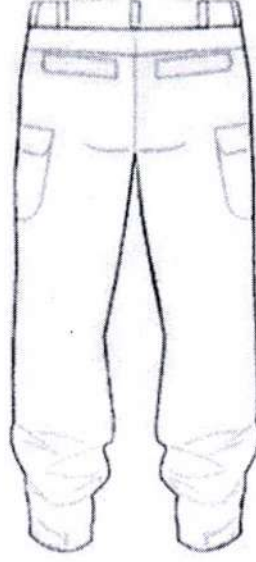

ARKADAN GÖRÜNÜM

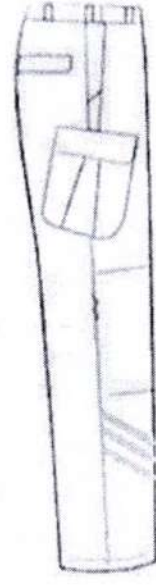

YANDAN GÖRÜNÜM

GÜVENLİK GÖREVLİSİ İÇİN KURUM (YAZLIK) AYAKKABI TEKNİK ŞARTNAMESİ

**FİZİKSEL
ÖZELLİKLER**

- Siyah renkli deriden imal edilmiş olacaktır.
- Taban özelliği enjeksiyon veya yapıştırma metodu olacaktır.
- Saya derileri yanık, çürük, sırcası çatlamış, ispire yaralı, nokralı ve ateş damgalı olmayacaktır. Derilerin sırcalı tarafı ayakkabı dışına gelecek şekilde kullanılacaktır.
- Saya imalatında yarma ve manda deri kullanılmayacaktır.
- Ayakkabının içine iç taban konulacaktır. Ayrıca her bir çift ayakkabı için 1 (bir) çift yedek mostra verilecektir.
- Mostra sünger veya keçe alt malzeme üzerine kumaş yapıştırılması ile imal edilmiş olacaktır.
- Bağcıklar saya renginde; uzunluğu en az 80 (seksen) cm ve bağ deliklerinden rahatça geçebilecek kalınlıkta sertliğe ve sık ilmeğe sahip, yassı veya yuvarlak örme, az mumlu, sentetik elyaftan mamul olacaktır ve kendiliğinden kolayca açılmayacaktır. Bağ uçları en az 10 (on) mm uzunluğunda plastikselüoit madde ile zımbalanacaktır. Bağ uçları iki parmak arasında sıkıca tutulup kuvvetle çekildiğinde zımbalanmış plastikselüoit madde bağcaktan ayrılmayacaktır. Ayrıca bir çift yedek bağcık verilecektir.
- %100 deriden imal edilmiş olmalıdır.

Fatih YILDIRIM
Teknik Birim Sorumlusu

Mustafa LAÇIN
Patnos Devlet Hastanesi
Veri Hazırlama Sorumlusu

Nurettin DİNÇ
Patnos Devlet Hastanesi
Temel Birim Sorumlusu

Özcan ATASEVEN
Patnos Devlet Hastanesi
Temel Birim Sorumlusu

YÖNERGEDE BELİRTİLEN ÖRNEK
GÖRSEL

EK-8

EK-8/A
AYAKKABI



GÜVENLİK GÖREVLİSİ İÇİN BOT TEKNİK ŞARTNAMESİ

FİZİKSEL ÖZELLİKLER

- Siyah renkli deriden imal edilmiş olacaktır.
- Botun tabanı enjeksiyon metodu ile çift yoğunluklu imal edilmiş olacaktır.
- Botun dış tabanı kauçuk orta taban poliüretan veya kauçuk olacaktır.
- Saya derileri yanık, çürük, sırçası çatlamış, ispire yaralı, nokralı ve ateş damgalı olmayacaktır. Derilerin sırcalı tarafı ayakkabı dışına gelecek şekilde kullanılacaktır.
- Saya imalatında yarma ve manda deri kullanılmayacaktır.
- Botun içine iç taban konulacaktır. Ayrıca her bir çift bot için 1 (bir) çift yedek mostra verilecektir.
- Mostra sünger veya keçe alt malzeme üzerine kumaş yapıştırılması ile imal edilmiş olacaktır.
- Bağcıklar saya renginde; uzunluğu en az 120 (yüzyirmi) cm ve bağ deliklerinden rahatça geçebilecek kalınlıkta mühürlü numunesindeki sertliğe ve sık ilmeğe sahip, yuvarlak örme, az mumlu, sentetik elyaftan mamul olacaktır ve kendiliğinden kolayca açılmayacaktır. Bağ uçları en az 10 (on) mm uzunluğunda plastikisellüoit madde ile zımbalanacaktır. Bağ uçları iki parmak arasında sıkıca tutulup kuvvetle çekildiğinde zımbalanmış plastikisellüoit madde bağcıktan ayrılmayacaktır. Ayrıca bir çift yedek bağcık verilecektir.
- Bağcıkları sabitlemek için dil kısmında sabitleme kolonu olacaktır.
- %100 deri özellikte olacaktır.

Nurattin DİNÇ
Patnos Devlet Hastanesi
Veri Hazırlama Sorumlusu

Fesih YILDIRIM
Teknik Birim Sorumlusu

Mustafa LAZİN
Patnos Devlet Hastanesi
Veri Hazırlama Sorumlusu

Özcan ATASEVEN
Teknik Birim Sorumlusu

<p style="writing-mode: vertical-rl; transform: rotate(180deg);">YÖNERGEDE BELİRTİLEN ÖRNEK GÖRSEL</p>	<p style="text-align: center;">EK-8/B BOT</p> 
<p>AMBALAJ ŞEKLİ VE MİKTARI</p>	<p>Malzeme orjinal ambalajında teslim edilmelidir.</p>
<p>TESLİMAT ŞEKLİ</p>	<p>Sözleşmenin imzalanmasına müteakip idarenin talebi üzerine sipariş üzerine tek seferde teslim edilecektir</p>
<p>ZORUNLU ÖZELLİKLER</p>	<p>1 -İstekliler hastane idaresince değerlendirilmek üzere en az 1 adet numuneyi idareye teslim edecektir. 2- Yüklenici firma; ambalaj açıldığında kullanıma uygun olmayan, dar ya da bol gelen, hatalı, bozuk olduğu tespit edilen ürünü yenileri ile ücretsiz olarak 3(üç) iş günü içinde değiştirecektir. 3- Yüklenici firma personelin boy, ayak, kol vb. gibi vücut ölçülerini alacak veya numuneleri ile beden ve ölçüleri belirleyecektir. Kişi bazında personele ait malzemelerin tamamı poşet veya kutu içerisinde üzerine ismi yazılı olarak personele teslim edilecektir.</p>

Mustafa LAÇIN
Patnos Devlet Hastanesi
Veri Hazırlama Sorumlusu

Nurattin DİNÇ
Patnos Devlet Hastanesi
Temizlik Personel Sorumlusu

ÖZGÜR ATASEVEN
Birim Sorumlusu

10. KIŞLIK MONT

- Malzeme Cinsi: Malzeme 3 katlı laminasyon, Dış katman poliester elastan karışımı Orta katman PTFE esaslı membran, Isı izolasyon astarı %100 Poliester olacaktır.
- Doku: Dış kumaş 2/2 Dimi Z olacaktır.
- 3 katlı kumaş metrekaresi ağırlığı en az 260 g/m2 olacaktır.
- Su itici özellikte olacaktır.
- Fäme renginde olacaktır. (Pantone Kodu: 19-4007 TPG)
- Şekil EK-7A/B'de belirtilmiştir.
- Ürünün sırt kısmı reflektif folyo ile "ÖZEL GÜVENLİK" baskı olacaktır.
- logolu arma montun sol kol göğüs hizasında, özel güvenlik yıldızı arması sol göğüs üzeri, özel güvenlik yazılı yarım ay arma sağ kol göğüs hizasına; tüm armalar aynı hizada olacak şekilde dikilecektir.

Fesih YILDIRIM
Teknik Birim

Mustafa LAÇIN
Patnos Devlet Hastanesi
Veri Hazırlama Sorumlusu

Nurettin DİNÇ
Patnos Devlet Hastanesi
Veri Hazırlama Sorumlusu

Özgür ATASEVEN
Süperlik Birim
Veri Hazırlama Sorumlusu

2.KISIM TEMİZLİK PERSONELİ

	İŞ ELBİSESİ	Birimi	Miktarı	Verilecek Kişi Sayısı	Toplam
1	Temizlik Personeli İş Takımı (Bayan)	Takım	2'er Takım	6	12
2	Temizlik Personeli İş Takımı(Bay)	Takım	2'er Takım	90	180
3	Tişört	Adet	2	96	192
4	Polar	Adet	1	96	96
5	Ayakkabı	Çift	1	96	96
6	Terlik	Çift	1	96	96

TEMİZLİK PERSONELİ BAYAN İŞ TAKIMI

- 1 Takım Temizlik Personeli İş Takımı (Bayan) belirtildiğinde aşağıda yazılı olan kalemlerin tamamı bu takım içerisinde bulunacaktır
- 1 adet İş Gömleği
- 1 adet İş Pantolonu
- 1 adet Eşarp (6 personel için verilecektir.)

TEMİZLİK PERSONELİ BAYAN İÇİN İŞ GÖMLEĞİ TEKNİK ŞARTNAMESİ

FİZİKSEL ÖZELLİKLER

1. İş kıyafetleri vücut hatlarını sergileyecek kadar dar ve açık olmayacaktır.
2. İş kıyafetleri idarenin belirleyeceği renk ve modelde tek tip olacaktır.
3. İş kıyafetleri alpaka kumaştan olup maksimum %1 çekme payına sahip olmalıdır.
4. İş gömleği hakim yaka olacaktır. Yaka, cepler ve arka kuşakta kombin renk olacaktır.
5. İş gömleğinin sol göğsünde ve sağ-sol önde cep bulunacaktır. Önlüğün göğüs cep bölgesi üzerinde hastanenin logosu yer alacaktır. Logo hastane idaresi tarafından firmaya verilecektir. Logo yıkanma ile çıkmayacak özellikte ve işlemede olacaktır.
6. İş gömleği bayanlarda basenleri kapatacak ve etek boyları diz üstünde olacak, Düğmeler gizli düğme olacak ve düğmeler sık özellikte (2 düğme arası 4 cm) olacaktır.
7. İş gömleğinin kolları uzun kol olacak ve kolları gerektiğinde sıvanabilmesi için kademeli olarak çitçitli ya da düğmeli olacaktır
8. Pantolonların belleri tüm lastikli, yüksek bel ve ipli olmalıdır.
9. Pantolonun önünde dikişli ütü izi olacaktır.
10. Başörtü 60% pamuk %40 polyester kaymaz özellikte iş önlüğü ile aynı renkte olacaktır.

Nurettin Dinc
Etiler Devlet Hastanesi
Tıbbi Hizmetler Şefliği

Fesih YILDIRIM
Teknik Birim Sorumlusu
Mustafa LAÇIN
Etiler Devlet Hastanesi
Veli Hazırlama Sorumlusu

Özgür AYASÖVEN
Güvenlik Zilni Sorumlusu

EŞARP

1. Fular deseninde 4 Mevsim tercih edilebilecek iyi kalite iplikten pamuklu kumaş özellikte olmalıdır.
2. Tok durmalı, terleme ve kayma yapmamalı, hafif ve kullanımı rahat olmalı, kolayşekil almali, parlak bir görünüm sunmalıdır.
3. Tercihen 100x100 (+-10) cm eşarp veya 80x180 (+-10) cm ebatlarında şalolmalıdır.
4. Eşarbin kenarları ip kaçağı olmayacak şekilde katlanrriş ve dikilmiş olmalıdır.
5. Dikimi düzgün olacak, iplik kaçığı, dikiş hatası, kumaş dokuma hatası olmayacaktır.

Ürün Kabul Komisyonu tarafından onay verilen renk, desen ve kalitede üretilecektir.

TEMİZLİK PERSONELİ BAY İŞ TAKIMI

1 Takım Temizlik Personeli İş Takımı (Bay) belirtildiğinde aşağıda yazılı olan kalemlerin tamamı bu takım içerisinde bulunacaktır:

- 1 adet İş Gömleği
- 1 adet İş Pantolonu

FİZİKSEL ÖZELLİKLER

- 1-Ceketi hâkim yaka olacaktır. Ceket yakası ve cep kenarları kombin renkli olacaktır.
- 2-Ceketin yaka kısmında çitçit bulunacaktır. Çitçitlerin arası sık olacak, kolay açılmayacak şekilde kaliteli çitçit kullanılacaktır.
- 3-Ceketin sol göğsünde ve sağ-sol ön de cep bulunacaktır. Ceketin göğüs cep bölgesi üzerinde hastanenin logosu yer alacaktır. Logo hastane idaresi tarafından firmaya verilecektir. Logo yıkanma ile çıkmayacak özellikte ve işlemede olacaktır.
- 4-Ceket uzun kol olacaktır. Ceketin kolları gerektiğinde sıvanabilmesi için kademeli olarak çitçitli ya da düğmeli olacaktır.
- 5-Pantolonun önü fermuarlı, bel kısmı lastikli olacaktır. Bel kısmı kemer takmaya uygun özellikte olacaktır.
- 6-Pantolonun sağ ve sol üst yanlarında açma cep bulunacaktır.
- 7- Pantolonun önünde dikişli ütü izi olacaktır.
- 8- Terlik kaymaz taban ,önü kapalı özellikte olacaktır.

Fesih YILMAZ
Teknik Birim Sorumlusu

Mustafa LAÇIN
Patnos Devlet Hastanesi
Veri Hazırlama Sorumlusu

Nurattin DİNÇ
Patnos Devlet Hastanesi
Temizlik Personeli Sorumlusu

Özgür AYASEVEN
Güvenlik Sorumlusu

TIŞÖRT	
FİZİKSEL ÖZELLİKLER	<ol style="list-style-type: none">1- Penye lacoste kumaştan olacaktır.2- Polo yaka ve en az 2 düğmeli olacaktır.3- Beden etiketi yakaya dikilecektir.4- Kumaş ağırlığı en az 180gr/m2 +10 gr olacaktır.5- Gömlek yaka modelinde yaka çift kat tela ile güçlendirilecektir.6- Boyu baseni kapatacak şekilde olacaktır7- Önde tek cepli cep içine tela kullanılacak dik duracaktır.8- Tişört kumaşı en az %80 pamuk olacaktır.9- Tişörtler idarenin belirttiği sayıda kısa ve/veya uzun kollu olacaktır.10- Rengi, arma ve yazısı idare tarafından belirlenecektir,
POLAR	
FİZİKSEL ÖZELLİKLER	<ol style="list-style-type: none">1) Mevsim geçişlerine uygun önden fermuarlı dik yakalı yandan 2 adet fermuar cepli beli düz olacaktır.2) Polar kumaşı 280g/m2 (+/- %10) polyester elyafli antipilling özellikte olacaktır.3) Rengi ve modeli idare tarafından belirlenecektir.
AYAKKABI	
FİZİKSEL ÖZELLİKLER	<ul style="list-style-type: none">- Ortopedik taban, terletmeyen, hava alabilen dış malzeme ayakta şık duran spor ayakkabı olacaktır.- Alternatif modeller Mal Muayene Komisyonuna sunulacak, model seçimi belirlenecektir.- Rengi idare tarafından belirlenecektir.- Ayakkabılar genellikle taraklı ayaklara uygun kalıp seçilerek yapılacak, Her çift ayakkabı kutular içerisinde teslim edilecek, kutuların ön yüzüne ayakkabı numarasını gösteren etiket yapıştırılacaktır.- Ayakkabı numarası ise ayakkabı tabanının altında baskılı olacaktır.

	TERLİK
FİZİKSEL ÖZELLİKLER	<div style="text-align: center;"></div> <p>➤ Ayağın anatomik yapısına uygun dizayn edilmeli, antibakteriyel ortopedik tabanlı olmalı, ter emici olmalı ve koku yapmamalı, anatomik destek vererek tabandaki basıncın dengeli bir şekilde dağılmasını sağlamalı, tabanında full anatomik fuspet kullanılarak ayak konforu sağlanmalı, tabanında poliüretan kullanılmış olup tabanında suya karşı kayma direncine sahip olmalı, düz delikli saya ve hakiki deriden imal edilmiş olmalıdır. Rengi lacivert olmalıdır. Temsili görsel yukarıdaki şekilde belirtilmiştir.</p>

Fesih YILDIRIM
Teknik Birim Sorumlusu



Mustafa LAÇİN
Patoloji Hastanesi
Veri Hazırlama Sorumlusu



Nurettin DİNÇ
Patoloji Hastanesi
Veri Hazırlama Sorumlusu



Özgür FATASEVEN
Biyokimya Birim Sorumlusu



3. KISIM VERİ HAZIRLAMA, BÜRO PERSONELİ, HASTA DANIŞMA PERSONELİ

	İŞ ELBİSESİ	Birimi	Miktarı	Verilecek Kişi Sayısı	Toplam
1	İş Elbisesi (Bayan)	Takım	2'er Takım	4	8
2	İş Elbisesi (Bay)	Adet	2'er Takım	56	112
3	Ayakkabı Yazlık	Çift	1	60	60
4	Ayakkabı Kışlık	Çift	1	60	60

İŞ ELBİSESİ (BAYAN)

1 Takım İş Elbisesi (Bayan) belirtildiğinde aşağıda yazılı olan kalemlerin tamamı bu takım içerisinde bulunacaktır:

- 1 adet Gömlek
- 1 adet Yelek
- 1 adet Pantolon
- 1 adet Fular
- 1 adet Eşarp (4 personel için istenecektir.)

Fesih YILDIRIM
Teknik Birim Sorumlusu

Mustafa İAÇIN
Patnos Devlet Hastanesi
Veri Hazırlama Sorumlusu

Nurettin DİNÇ
Patnos Devlet Hastanesi
Veri Hazırlama Sorumlusu

Özgür ATASEVEN
Güvenlik Birim Sorumlusu

GÖMLEK

1. Terry Cotton : % 32 Pamuk, 0/ 65 Poliviskon %3 licra (+- %5) karışımı olmalıdır. Atkısı pamuk, çözgüsü polyester olacaktır.
2. Kumaş 90 (+-5) gr/ m2 ağırlığında olmalıdır.
3. Beyaz renkte olmalıdır.
4. Bay gömlekler bay bedene; bayan gömlekler bayan bedene uyumlu kesim ve modelde olmalıdır.
5. Yakası (boss) kravat yaka şeklinde olmalıdır.
6. Tercihe göre uzun veya kısa kolludur ve kol uçları kısa kolluda 3 cm (+- 0,5 cm) enine dubleli dirsek boyu, uzun kolluda 3 cm (+- 0,5 cm) kol ucunda telalı manşet olmalıdır.
7. Göğüs üzerinde sol göğüste kapaksız tek cep bulunmalıdır.
8. Gömleklerin yakasında yapışkan tela kullanılacak, teta yıkandığında açılmayacak ve ütülendiğinde düzgün bir görünüm verecek şekilde kumaşa yapışacak kalitede olacaktır.
9. Gömlek yaka düğmesi iliklendiğinde, yaka uçları arasındaki açıklık 8-9 cm olmalıdır.
10. Gömleklerin etek kısmına iki adet yedek düğme dikilecektir.
11. Gömlekler kumaş renginde sağlam ve iyi cins sabit boyalı iplikle, düzgün bir şekilde dikilecek, dikiş atlaması, iplik kopması, kumaş yırtığı gibi özürler bulunmayacaktır.
12. Yan dikişe iki adet yedek düğme olmalıdır.
13. Dikişlerde ve iliklerde potluk olmayacaktır. Gömlek vücuda tam oturacak şekilde olmamalıdır.

YELEK

1. Kumaş 190 Gr/m2 120 ağırlığında olacaktır. Kumaş en az % 64 Polyester 15, % 33 Pamuk +5, % 3 Elastan özellikte olup, yıkamakla en fazla % 0,5-1 çekme yapmalıdır.
2. Kurumun belirleyeceği renkte renk atmayan ve solmayan boyalı kumaş olmalıdır.
3. Bayan yelek: Beden alınma esnasında kişinin te cihine göre basen hizasında veya basen altı olarak, belden oturtmalı dikilmelidir.
Bay yelek: basen hizasında erkek yelek kalıbına uygun olarak dikilmelidir.
4. V yaka, önden süs cepli arkadan kemerli, kumaş renginde düğmeli, içi siyah astarlı olmalıdır.
5. Yedek düğmesi bulunmalıdır.
6. Etek ucu düz olmalıdır.
7. Kumaş renginde sabit boyalı iplikle dikim yapılmalıdır.
8. Dikiş ve iliklerde potluk olmayacaktır.
9. Ütü tutan ve çabuk deforme olmayan kumaş olmalıdır.
10. Sol göğüs üzerinde kurumun belirleyeceği logo işlenmelidir.
11. Rengi kullanıcılar ve idare belirleyecektir.

Fesih YILDIRIM
Teknik Birim Sorumlusu

Mustafa LAÇIN
Patnos Devlet Hastanesi
Veri Hazırlama Sorumlusu

Nurettin DİNÇ
Patnos Devlet Hastanesi
Tıbbi Kontrol Sorumlusu

Özgür ATASEVEN
Genel Sorumlusu

PANTOLON

1. Kumaş 190 Gr +20 ağırlığında olacaktır. Kumaş en az % 64 Polyester 15, % 33 Pamuk +5, % 3 Elastan özellikte olup, yıkamakla en fazla % 0,5-1 çekme yapmalıdır
2. Siyah renkte renk atmayan ve solmayan boyalı kumaş olmalıdır.
3. Bay pantolonlar bay bedene; bayan pantolonlar bayan bedene uyumlu kesim ve modelde olmalıdır.
4. Klasik normal paça olmalıdır.
5. Pantolonun boyu paçalar ayakkabı üzerine düşecek uzunlukta olmalıdır.
6. Pantolonda normal ebatta iki yan ve iki arka cebi bulunmalı, arka cep düğmeli olmalıdır.
7. Arkadan iki pili ile belden daraltılmış şekilde olmalıdır.
8. Pantolonun belden başlayarak diz kapağına kadar uzanan kısmı vücuda uygun bir bollukta olmalıdır.
9. Bay ve bayan pantolonlara uygun kalıp ve genişlikte, pantolonun kemer kısmında yanlarda ikişer, geride bir olmak üzere kemer takmak için iki-dört santimetre boyunda; bir santimetre eninde ve kendi kumaşından köprüler yapılmalıdır.
10. Pantolonlar suda çekmeyecek, deforme olmayacak, boya vermeyecek ve çamaşır makinelerinde yıkanabilecek özellikte olmalıdır. Pantolonların iç kısmına kumaş yıkama ütüleme talimatını belirten etiket konulmalıdır.
11. Pantolonların cep ve keme• astarları uygun renkte yıkanmış sık dokunmuş pamuklu bezden olmalıdır.
12. Pantolonlar kumaş renginde, sağlam ve iyi cins sabit boyalı iplikte dikilmiş olmalıdır.
13. Pantolon iki yan dikişleri ve yan cep dikişleri çift dikiş olacaktır.
14. Ütü tutan ve çabuk deforme olmayan kumaş olmalıdır. Dış işlerde potluk olmayacaktır.
15. Bel yüksekliği normal bel yüksekliğinde olmalıdır.
16. Boy uzunluğu normalden 7 cm uzun olup, katlanmamış olmalıdır.
17. Pantolonlarda iyi kalitede en az bir yıl dayanabilecek naylon dişli fermuar olacaktır

FULAR

1. TWILL kumaş olmalıdır.
2. Fular eni 20 (U) cm, fular boyu 110 (+5) cm, kenarlar katlanmış ve dikilmiş olmalıdır. Dikimi düzgün olacak, iplik kaçığı, Dikiş hatası, kumaş dokuma hatası olmayacaktır.
3. Ürün Kabul Komisyonu ve idare tarafından onay verilen renk, desen ve kalitede üretilecektir.

Fesih YILDIRIM
Teknik Birim Sorumlusu

Mustafa AÇIN
Patnos Devlet Hastanesi
Veri Hazırlama Sorumlusu

Nurettin DİNC
Patnos Devlet Hastanesi
Tıbbi Kontrol Sorumlusu

Özgür ATASEVEN
Teknik Birim Sorumlusu

EŞARP	<p>6. Fular deseninde 4 Mevsim tercih edilebilecek iyi kalite iplikten pamuklu kumaş özellikte olmalıdır.</p> <p>7. Tok durmalı, terleme ve kayma yapmamalı, hafif ve kullanımı rahat olmalı, kolayşekil almalı, parlak bir görünüm sunmalıdır.</p> <p>8. Tercihen 100x100 (+-10) cm eşarp veya 80x180 (+-10) cm ebatlarında şalolmalıdır.</p> <p>9. Eşarbin kenarları ip kaçağı olmayacak şekilde katlanmalı ve dikilmiş olmalıdır.</p> <p>10. Dikimi düzgün olacak, iplik kaçağı, dikiş hatası, kumaş dokuma hatası olmayacaktır.</p> <p>Ürün Kabul Komisyonu ve idare tarafından onay verilen renk, desen ve kalitede üretilacaktır.</p>
--------------	--

İŞ ELBİSESİ (BAY)

1 Takım İş Elbisesi (Bay) belirtildiğinde aşağıda yazılı olan kalemlerin tamamı bu takım içerisinde bulunacaktır:

- **1 adet** Gömlek
- **1 adet** Yelek
- **1 adet** Ceket
- **1 adet** Pantolon
- **1 adet** Kravat

GÖMLEK	<p>1. Terry Cotton : % 32 Pamuk, 0/ 65 Poliviskon %3 licra (+- %5) karışımı olmalıdır. Atkısı pamuk, çözücü polyester olacaktır.</p> <p>2. Kumaş 90 (+-5) gr/ m2 ağırlığında olmalıdır.</p> <p>3. Beyaz renkte olmalıdır.</p> <p>4. Bay gömlekler bay bedene; bayan gömlekler bayan bedene uyumlu kesim ve modelde olmalıdır.</p> <p>5. Yakası (boss) kravat yaka şeklinde olmalıdır.</p> <p>6. Tercihe göre uzun veya kısa kolludur ve kol uçları kısa kolluda 3 cm (+- 0,5 cm) enine dubleli dirsek boyu, uzun kolluda 3 cm (+- 0,5 cm) kol ucunda telalı manşet olmalıdır.</p> <p>7. Göğüs üzerinde sol göğüste kapaksız tek cep bulunmalıdır.</p> <p>8. Gömleklerin yakasında yapışkan tela kullanılacak, teta yıkandığında açılmayacak ve ütülendiğinde düzgün bir görünüm verecek şekilde kumaşa yapışacak kalitede olacaktır.</p> <p>9. Gömlek yaka düğmesi iliklendiğinde, yaka uçları arasındaki açıklık 8-9 cm olmalıdır.</p> <p>10. Gömleklerin etek kısmına iki adet yedek düğme dikilecektir.</p> <p>11. Gömlekler kumaş renginde sağlam ve iyi cins sabit boyalı iplikle, düzgün bir şekilde dikilecek, dikiş atlaması, iplik kopması, kumaş yırtığı gibi özürler bulunmayacaktır.</p> <p>12. Yan dikişe iki adet yedek düğme olmalıdır.</p> <p>13. Dikişlerde ve iliklerde potluk olmayacaktır. Gömlek vücuda tam oturacak şekilde olmamalıdır.</p>
---------------	---

Fesih YILDIRIM
Teknik Birim Sorumlusu

Mustafa LACİN
Patnos Devlet Hastanesi
Veri Hazırlama Sorumlusu

Nurttin DİNÇ
Patnos Devlet Hastanesi
Bilgi İşlem Sorumlusu

ÖZGÜR ATASEVEN
Genel Müdür Yardımcısı

YELEK

1. Kumaş 190 Gr/m2 120 ağırlığında olacaktır. Kumaş en az % 64 Polyester 15, % 33 Pamuk +5, % 3 Elastan özellikte olup, yıkamakla en fazla % 0,5-1 çekme yapmalıdır.
2. Renk kurum mal muayene komisyonu ve idare tarafından belirlenecek. Renk atmayan ve solmayan boyalı kumaş olmalıdır.
3. Bayan yelek: Beden alınma esnasında kişinin tercihine göre basen hizasında veya basen altı olarak, belden oturtmalı dikilmelidir.
Bay yelek: basen hizasında erkek yelek kalıbına uygun olarak dikilmelidir.
4. V yaka, önden süs cepli arkadan kemerli, kumaş renginde düğmeli, içi siyahastarlı olmalıdır.
5. Yedek düğmesi bulunmalıdır.
6. Etek ucu düz olmalıdır.
7. Kumaş renginde sabit boyalı iplikte dikim yapılmalıdır.
8. Dikiş ve iliklerde potluk olmayacaktır.
9. Ütü tutan ve çabuk deforme olmayan kumaş olmalıdır.
10. Sol göğüs üzerinde kurumun belirleyeceği logo işlenmelidir.

PANTOLON

1. Kumaş 190 Gr +20 ağırlığında olacaktır. Kumaş en az % 64 Polyester 15, % 33 Pamuk +5, % 3 Elastan özellikte olup, yıkamakla en fazla % 0,5-1 çekme yapmalıdır
2. Siyah renkte renk atmayan ve solmayan boyalı kumaş olmalıdır.
3. Bay pantolonlar bay bedene; bayan pantolonlar bayan bedene uyumlu kesim ve modelde olmalıdır.
4. Klasik normal paça olmalıdır.
5. Pantolonun boyu paçalar ayakkabı üzerine düşecek uzunlukta olmalıdır.
6. Pantolonda normal ebatta iki yan ve iki arka cebi bulunmalı, arka cep düğmeli olmalıdır.
7. Arkadan iki pili ile belden daraltılmış şekilde olmalıdır.
8. Pantolonun belden başlayarak diz kapağına kadar uzanan kısmı vücuda uygun bir bollukta olmalıdır.
9. Bay ve bayan pantolonlara uygun kalıp ve genişlikte, pantolonun kemer kısmında yanlarda ikişer, geride bir olmak üzere kemer takmak için iki-dört santimetre boyunda; bir santimetre eninde ve kendi kumaşından köprüler yapılmalıdır.
10. Pantolonlar suda çekmeyecek, deforme olmayacak, boya vermeyecek ve çamaşır makinelerinde yıkanabilecek özellikte olmalıdır. Pantolonların iç kısmına
11. kumaş yıkama ütüleme talimatını belirten etiket konulmalıdır.
12. Pantolonların cep ve keme• astarları uygun renkte yıkanmış sık dokunmuş pamuklu bezden olmalıdır.
13. Pantolonlar kumaş renginde, sağlam ve iyi cins sabit boyalı iplikte dikilmiş olmalıdır.
14. Pantolon iki yan dikişler ve yan cep dikişleri çift dikiş olacaktır.
15. Ütü tutan ve çabuk deforme olmayan kumaş olmalıdır. Dış: işlerde potluk olmayacaktır.
16. Bel yüksekliği normal bel yükseklikte olmalıdır.
17. Boy uzunluğu normalden 7 cm uzun olup, katlanmamış olmalıdır.
18. Pantolonlarda iyi kalitede en az bir yıl dayanabilecek naylon dişli fermuar olacaktır

Fesih YILDIRIM
Teknik Birim Sorumlusu

Mustafa İÇİN
Patnos Devlet Hastanesi
Veri Hazırlama Sorumlusu

Nurettin ÖZDEMİR
Patnos Devlet Hastanesi
28

Özdemir ATASEVEN
Gözetim Birim Sorumlusu

KRAVAT	<ol style="list-style-type: none"> 1. Fularla aynı desen ve renkte olacaktır. 2. Kravatların kumaşı % 100 polyester olacaktır. 3. Kravatların dikimi düzgün olacak, iplik kaçığı, Dikiş hatası, kumaş dokuma hatası olmayacaktır. 4. Kravatın astarları sentetik veya pamuklu karışımı olacak ve kravatın içerisine boydan boya konulacaktır. 5. Kravatın uzunluğu 145 (13) cm, en geniş kısmı 6 (+ 3 mm) cm olacaktır. Kravatın arka kısmına aynı kumaştan bit dikilecektir.
AYAKKABI YAZLIK	<ul style="list-style-type: none"> - Siyah renkli deriden imal edilmiş olacaktır. - Taban özelliği enjeksiyon veya yapıştırma metodu olacaktır. - Saya derileri yanık, çürük, sırcası çatlamış, ispire yaralı, nokralı ve ateş damgalı olmayacaktır. Derilerin sırcalı tarafı ayakkabı dışına gelecek şekilde kullanılacaktır. - Saya imalatında yarma ve manda deri kullanılmayacaktır. - Ayakkabının içine iç taban konulacaktır. Ayrıca her bir çift ayakkabı için 1 (bir) çift yedek mostra verilecektir. - Mostra sünger veya keçe alt malzeme üzerine kumaş yapıştırılması ile imal edilmiş olacaktır. - Bağcıklar saya renginde; uzunluğu en az 80 (seksen) cm ve bağ deliklerinden rahatça geçebilecek kalınlıkta sertliğe ve sık ilmeğe sahip, yassı veya yuvarlak örme, az mumlu, sentetik elyaftan mamul olacaktır ve kendiliğinden kolayca açılmayacaktır. Bağ uçları en az 10 (on) mm uzunluğunda plastikiselloit madde ile zambalanacaktır. Bağ uçları iki parmak arasında sıkıca tutulup kuvvetle çekildiğinde zambalanmış plastikiselloit madde bağcaktan ayrılmayacaktır. Ayrıca bir çift yedek bağcık verilecektir. <p>%100 deriden imal edilmiş olmalıdır.</p>
AYAKKABI KIŞLIK	<ul style="list-style-type: none"> - Siyah renkli deriden imal edilmiş olacaktır. - Botun tabanı enjeksiyon metodu ile çift yoğunluklu imal edilmiş olacaktır. - Botun dış tabanı kauçuk orta taban poliüretan veya kauçuk olacaktır. - Saya derileri yanık, çürük, sırcası çatlamış, ispire yaralı, nokralı ve ateş damgalı olmayacaktır. Derilerin sırcalı tarafı ayakkabı dışına gelecek şekilde kullanılacaktır. - Saya imalatında yarma ve manda deri kullanılmayacaktır. - Botun içine iç taban konulacaktır. Ayrıca her bir çift bot için 1 (bir) çift yedek mostra verilecektir. - Mostra sünger veya keçe alt malzeme üzerine kumaş yapıştırılması ile imal edilmiş olacaktır. - Bağcıklar saya renginde; uzunluğu en az 120 (yüzyirmi) cm ve bağ deliklerinden rahatça geçebilecek kalınlıkta mühürlü numunesindeki sertliğe ve sık ilmeğe sahip, yuvarlak örme, az mumlu, sentetik elyaftan mamul olacaktır ve kendiliğinden kolayca açılmayacaktır. Bağ uçları en az 10 (on) mm uzunluğunda plastikiselloit madde ile zambalanacaktır. Bağ uçları iki parmak arasında sıkıca tutulup kuvvetle çekildiğinde zambalanmış plastikiselloit madde bağcaktan ayrılmayacaktır. Ayrıca bir çift yedek bağcık verilecektir. - Bağcıkları sabitlemek için dil kısmında sabitleme kolonu olacaktır. <p>%100 deri özellikte olacaktır.</p>

Fesih YILDIRIM
Teknik Birim Sorumlusu

Mustafa İAÇIN
Patnos Devlet Hastanesi
Veri Hazırlama Sorumlusu

Nurettin DİNGİ
Patnos Devlet Hastanesi
Patniçin Aşırı Üretim Sorumlusu

Özkan ATASEVEN
Sulaymanlı Birim
Sorumlusu

4. KISIM TEKNİK PERSONEL (ELEKTİRİKÇİ, SIHHİ TESİSTAÇI, KALORİFERCİ, BOYACI VB.)

	İŞ ELBİSESİ	Birimi	Miktarı	Verilecek Kişi Sayısı	Toplam
1	Elektrikçi Mesleğine Uygun İş Kıyafeti Takımı	Takım	2	10	20
2	SiHHİ Tesİstaçİ Mesleğine Uygun İş Kıyafeti Takımı	Takım	2	3	6
3	Kalorİferci Mesleğine Uygun İş Kıyafeti Takımı	Takım	2	4	8
4	Boyacı Mesleğine Uygun İş Kıyafeti Takımı	Takım	2	1	2
5	Marangoz Mesleğine Uygun İş Kıyafeti Takımı	Takım	2	1	2
6	İş Ayakkabıları (Model 1)	Çift	1	19	19

1 Takım Elektrikçi Mesleğine Uygun İş Kıyafeti Takımı belirtildiğinde aşağıda yazılı olan kalemlerin tamamı bu takım içerisinde bulunacaktır:

- 1 adet Tulum
- 1 adet Polar
- 1 adet İş Pantolonu
- 1 adet İş Tişörtü
- 1 adet İş Montu

Fesih YILDIRIM
Teknik Birim Sorumlusu

Mustafa LAÇIN
Patnos Devlet Hastanesi
Tıbbi Teknik Personel Sorumlusu

Nurattin DİNÇ
Patnos Devlet Hastanesi
Tıbbi Teknik Personel Sorumlusu

Özgür ATASEVEN
Güvenlik Birim Sorumlusu

TULUM

Alımı gerçekleştirilecek iş tulumu aşağıdaki teknik özelliklere sahip olmalıdır:

1. En az %35'i pamuklu olacak şekilde imal edilmiş olmalıdır.
2. Üst göğüs kısmında en az iki adet cep bulunmalıdır. Bu cepler fermuarlı olmalıdır.
3. Tulumun üst kısmı önden fermuarla açılır ve fermuarın üzeri kumaşla kapatılabiliyor olmalıdır.
4. Tulumun kol bilek kısımlarında giysi içerisine toz, vs. girmesi engellenmiş olmalıdır.
5. Sol kolda kalemlik cebi bulunmalıdır.
6. Bel arkası lastikli, arka tarafında çift cep ve ön tarafında çift cep bulunmalıdır.
7. Omuzlar, kollar ve paçalarda en az 35 mm reflektif bantlar bulunmalıdır.
8. Arkasında reflektör yazılı en az 10 cm boyutunda TEKNİK SERVİS yazmalıdır.
9. Kolay alev almayan malzemedir olmalıdır.
10. Yanma, kopma veya yırtılmaya mukavemeti yüksek olmalıdır.
11. Sağ kol göğüs hizasında cep üzerinde kurumun belirleyeceği yazılı arma olacaktır.
12. Temsili görsel yandaki şekilde belirtilmiştir.



POLAR

Polar kumaşı 280g/m² (+/- %10) polyester elyafli antipilling kumaştan imal edilmiş olmalıdır.
Alt tarafında kolay erişilebilen kapaklı 2 adet cep bulunacaktır.
Önü fermuarlı olacaktır.
Yıkama sonrası çekme oranı %2 cm olacaktır.
Hakim yaka olacaktır.
Sol göğüste kurumun belirleyeceği logo olacaktır.
Temsili görsel yandaki şekilde belirtilmiştir.



Fesih YILDIRIM
Teknik Birim Sorumlusu

Mustafa LAÇIN
Patnos Devlet Hastanesi
Veri Hazırlama Sorumlusu

Nurettin DİNÇ
Patnos Devlet Hastanesi
Tıp Bilimleri Sorumlusu

Özgür ATASEVEN
Genel Sorumlusu

İŞ PANTOLONU

Kumaşı 16/12 Gabardin %100 Pamuk
Mevsimlik kumaştan üretilmiş olacaktır.
Pantolon klasik kesimde önler kemerli, arkadan
Lastikli kemer köprülü olacaktır. Paçalarında
En az 4 cm reflektör şerit renk gri olacaktır.
Pantolon sağ ve sol üstte iki cep olup, bacak sağ
tarafa Kargo cep, sol tarafta kumpas cep, arkada
tek cep kapaklarında TEKNİK SERVİS yazısı ol-
acaktır. Model ve renkler idare tarafından belirle-
necektir. Pantolonun fermuarı kaliteli tip fermuar-
dan olup dışarıdan gözükmeyecek şekilde dikile-
cektir. Beden ölçülerini gösteren etiketler pantolon
kemerine içine dikilecektir.
Temsili görsel yandaki şekilde belirtilmiştir.



İŞ TIŞÖRTÜ

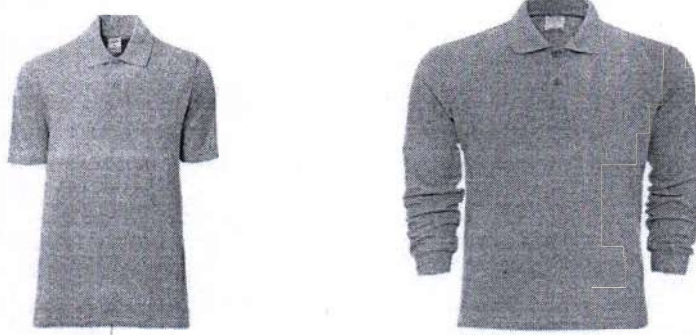

- Lakost yaka olup en az 3 düğmeli olacaktır.
- %100 pamuklu penye lacost kumaş olacaktır.
- Model ve renkler idare tarafından belirlenecektir.
- Sol Göğüste kurumun belirleyeceği logo bulunacaktır.
- ... adet kısa kollu , ... adet uzun kollu tişört olacaktır. Uzun kollu tişörtlerin kolları kendinden ribanalı olacaktır.
- Temsili görsel yukarıdaki şekilde belirtilmiştir.

İŞ MONTU

- Ürün softshell kumaştan olup, %96 polyester, %4 likralı olacaktır.
- Önü fermuarlı olacaktır.
- Model ve renkler idare tarafından belirlenecektir.
- Sol Göğüste kurumun belirleyeceği logo bulunacaktır.
- Sağ ve Sol yan cepleri bulunacaktır.
- Sağ göğüs üstünde yandan fermuarlı cep bulunacaktır.
- Temsili görsel yandaki şekilde belirtilmiştir.



Fesih YILDIRIM
Teknik Birim Sorumlusu

Mustafa DİNÇ
Patnos Devlet Hastanesi
Veri Hazırlama Sorumlusu

30

Nurettin DİNÇ
Patnos Devlet Hastanesi
Temizlik Personeli Sorumlusu

Özgür AYASEVEN
Güvenlik Birim Sorumlusu

İŞ AYAKKABISI

- Ayakkabının tabanı kaymayı önleyici şekilde imal edilmiş olmalıdır.
- Her bir ayakkabı bir çift (sağ ve sol ayaklar için) olmalıdır.
- Ayakkabının burun kısmında min. 0.6 mm, maksimum 1 mm kalınlığında çelik muhafaza bulunmalıdır.
- Ayakkabılar EN ISO 20345 standardına uygun imal edilmiş olmalıdır.
- Ayakkabıların üzerinde ayak numarası belirtilmiş olmalıdır.
- Dış tabanı yağa dayanıklı olmalıdır.
- Tabanı poliüretandan imal edilmiş olmalıdır.
- Antistatik olmalıdır.
- Nefes alabilen süet deriden imal edilmiş olmalıdır.
- Aşınma dayanımı yüksek teri absorbe edebilen ve kısa sürede kuruyan iç astarı bulunmalıdır.

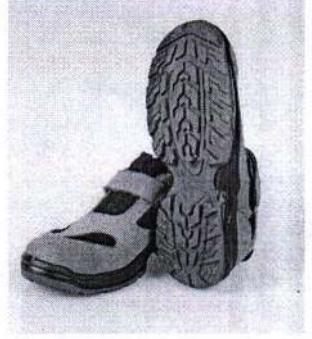

1 Takım Sıhhi Tesisatçı Mesleğine Uygun İş Kıyafeti Takımı belirtildiğinde aşağıda yazılı olan kalemlerin tamamı bu takım içerisinde bulunacaktır:

- 1 adet Tulum
- 1 adet Polar
- 1 adet İş Pantolonu
- 1 adet İş Tişörtü
- 1 adet İş Montu

TULUM

Alımı gerçekleştirilecek iş tulumu aşağıdaki teknik özelliklere sahip olmalıdır:

- 1) En az %20'si pamuklu olacak şekilde imal edilmiş olmalıdır.
- 2) Temsili ürün görselindeki gibi fonksiyonel çoklu ceplere sahip olmalıdır.
- 3) Elastik askıları olmalıdır.
- 4) Beli kemer takmaya uygun şekilde imal edilmiş olmalı ve arka tarafında çift cep, ön tarafında çift cep bulunmalıdır.
- 5) Takviyeli dizlik yuvarları bulunmalıdır.
- 6) Yanma, kopma veya yırtılmaya mukavemeti yüksek olmalıdır.
- 7) Göğüs hizasında cep üzerinde kurumun belirleyeceği yazılı arma olacaktır.
- 8) Temsili görsel yandaki şekilde belirtilmiştir.



Fesih YILDIZIM
Teknik Birim Sorumlusu



Mustafa UĞAÇIN
Patrol ve Stanesi
Veri Hazırlama Sorumlusu

31

Nurattin BİNGÖL
Patrol Devlet Hastanesi
Patrol ve Stanesi Sorumlusu

ÖZGE AKASEVEN
Güvenlik Birim Sorumlusu

<p>POLAR</p>	<p>Polar kumaşı 280g/m2 (+/- %10) polyester elyaflı antipilling kumaştan imal edilmiş olmalıdır. Alt tarafında kolay erişilebilen kapaklı 2 adet cep bulunacaktır. Önü fermuarlı olacaktır. Yıkama sonrası çekme oranı %-2 cm olacaktır. Hakim yaka olacaktır. Sol göğüste kurumun belirleyeceği olacaktır. Temsili görsel yandaki şekilde belirtilmiştir.</p>	
<p>İŞ PANTOLONU</p>	<p>Kumaşı 16/12 Gabardin %100 Pamuk Mevsimlik kumaştan üretilmiş olacaktır. Pantolon klasik kesimde önler kemerli, arkadan Lastikli kemer köprülü olacaktır. Paçalarında En az 4 cm reflektör şerit renk gri olacaktır. Pantolon sağ ve sol üstte iki cep olup, bacak sağ tarafta Kargo cep, sol tarafta kumpas cep, arkada tek cep kapaklarında TEKNİK SERVİS yazısı olacaktır. Model ve renkler idare tarafından belirlenecektir. Pantolonun fermuarı kaliteli tip fermuar-dan olup dışarıdan gözükmeyecek şekilde dikilecektir. Beden ölçülerini gösteren etiketler pantolon kemeri içine dikilecektir. Temsili görsel yandaki şekilde belirtilmiştir.</p>	



<p>İŞ TIŞÖRTÜ</p>	<div style="display: flex; justify-content: space-around; align-items: center;">   </div> <ul style="list-style-type: none"> ➤ Lakost yaka olup en az 3 düğmeli olacaktır. ➤ %100pamuklu penye lacost kumaş olacaktır. ➤ Model ve renkler idare tarafından belirlenecektir. ➤ Sol Göğüste kurumun belirleyeceği logo bulunacaktır. ➤ ... adet kısa kollu , ... adet uzun kollu tişört olacaktır. Uzun kollu tişörtlerin kolları kendinden ribanalı olacaktır. ➤ Temsili görsel yukarıdaki şekilde belirtilmiştir.
--------------------------	--

Fesih YILDIRIM
Teknik Birim Sorumlusu

Mustafa LAÇIN
Patnos Devlet Hastanesi
Veri Hazırlama Sorumlusu

Nurettin DİNGİ
Patnos Devlet Hastanesi
Veri Hazırlama Sorumlusu

Özgür AYKASEVEN
Teknik Birim Sorumlusu

<p style="writing-mode: vertical-rl; transform: rotate(180deg);">İŞ MONTU</p>	<ul style="list-style-type: none"> ➤ Ürün softshell kumaştan olup, %96 polyester, %4 likralı olacaktır. ➤ Önü fermuarlı olacaktır. ➤ Model ve renkler idare tarafından belirlenecektir. ➤ Sol Göğüste kurumun belirleyeceği logo bulunacaktır. ➤ Sağ ve Sol yan cepleri bulunacaktır. ➤ Sağ göğüs üstünde yandan fermuarlı cep bulunacaktır. ➤ Temsili görsel yandaki şekilde belirtilmiştir. 
<p style="writing-mode: vertical-rl; transform: rotate(180deg);">İŞ AYAKKABISI</p>	<ul style="list-style-type: none"> ➤ Ayakkabının tabanı kaymayı önleyici şekilde imal edilmiş olmalıdır. ➤ Her bir ayakkabı bir çift (sağ ve sol ayaklar için) olmalıdır. ➤ Ayakkabının burun kısmında min. 0.6 mm, maksimum 1 mm kalınlığında çelik muhafaza bulunmalıdır. ➤ Ayakkabılar EN ISO 20345 standardına uygun imal edilmiş olmalıdır. ➤ Ayakkabıların üzerinde ayak numarası belirtilmiş olmalıdır. ➤ Dış tabanı yağa dayanıklı olmalıdır. ➤ Tabanı poliüretandan imal edilmiş olmalıdır. ➤ Antistatik olmalıdır. ➤ Nefes alabilen süet deriden imal edilmiş olmalıdır. ➤ Aşınma dayanımı yüksek teri absorbe edebilen ve kısa sürede kuruyan iç astarı bulunmalıdır.  
<p>1 Takım Kaloriferli Mesleğine Uygun İş Kıyafeti Takımı belirtildiğinde aşağıda yazılı olan kalemlerin tamamı bu takım içerisinde bulunacaktır:</p> <ul style="list-style-type: none"> ➤ 1 adet Tulum ➤ 1 adet İş Pantolonu ➤ 1 adet İş Tişörtü 	

Fesih YILDIRIM
Teknik Birim Sorumlusu

Mustafa LAÇIN
Patnos Devlet Hastanesi
Veri Hazırlama Sorumlusu

Nurettin DİNÇ
Patnos Devlet Hastanesi
Tıbbi Sekreter Sorumlusu

Özgür ATASEVEN
Güvenlik Birim Sorumlusu

TULUM

Alımı gerçekleştirecek iş tulumu aşağıdaki teknik özelliklere sahip olmalıdır:

13. En az %35'i pamuklu olacak şekilde imal edilmiş olmalıdır.
14. Üst göğüs kısmında en az iki adet cep bulunmalıdır. Bu cepler fermuarlı olmalıdır.
15. Tulumun üst kısmı önden fermuarla açılır ve fermuarın üzeri kumaşla kapatılabiliyor olmalıdır.
16. Tulumun kol bilek kısımlarında giysi içerisine toz, vs. girmesi engellenmiş olmalıdır.
17. Sol kolda kalemlik cebi bulunmalıdır.
18. Bel arkası lastikli, arka tarafında çift cep ve ön tarafında çift cep bulunmalıdır.
19. Omuzlar, kollar ve paçalarda en az 35 mm reflektif bantlar bulunmalıdır.
20. Arkasında reflektör yazılı en az 10 cm boyunda TEKNİK SERVİS yazmalıdır.
21. Kolay alev almayan malzemeden olmalıdır.
22. Yanma, kopma veya yırtılmaya mukavemeti yüksek olmalıdır.
23. Sağ kol göğüs hizasında cep üzerinde kurumun belirleyeceği yazılı arma olacaktır.



İŞ PANTOLONU

Kumaşı 16/12 Gabardin %100 Pamuk Mevsimlik kumaştan üretilmiş olacaktır. Pantolon klasik kesimde önler kemerli, arkadan Lastikli kemer köprülü olacaktır. Paçalarında En az 4 cm reflektör şerit renk gri olacaktır. Pantolon sağ ve sol üstte iki cep olup, bacak sağ tarafa Kargo cep, sol tarafa kumpas cep, arkada tek cep kapaklarında TEKNİK SERVİS yazısı olacaktır. Model ve renkler idare tarafından belirlenecektir. Pantolonun fermuarı kaliteli tip fermuar- dan olup dışarıdan gözükmeyecek şekilde dikilecektir. Beden ölçülerini gösteren etiketler pantolon kemeri içine dikilecektir. Temsili görsel yandaki şekilde belirtilmiştir.

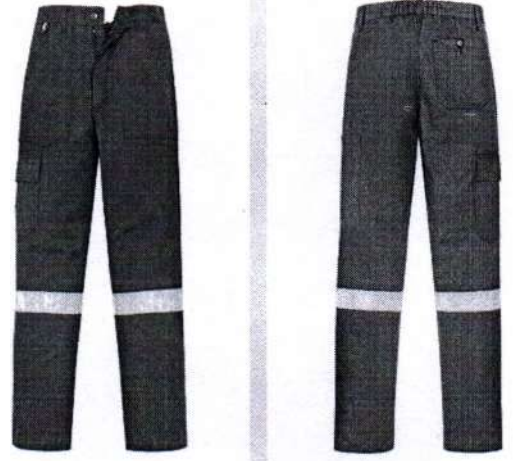

Fesih YILDIRIM
Teknik Birim Sorumlusu

Mustafa LAÇIN
Patnos Devlet Hastanesi
Veri Hazırlama Sorumlusu

Özgür ATASEVEN
Genel Sekreter
Sorumlusu

Nurttin DİNAR
Patnos Devlet Hastanesi
Teknik Birim Sorumlusu

İŞ TIŞÖRTÜ



- Lakost yaka olup en az 3 düğmeli olacaktır.
- %100 pamuklu penye lacost kumaş olacaktır.
- Model ve renkler idare tarafından belirlenecektir.
- Sol Göğüste kurumun belirleyeceği logo bulunacaktır.
- ... adet kısa kollu , ... adet uzun kollu tişört olacaktır. Uzun kollu tişörtlerin kolları kendinden ribanalı olacaktır.
- Temsili görsel yukarıdaki şekilde belirtilmiştir.

İŞ AYAKKABISI

- Ayakkabının tabanı kaymayı önleyici şekilde imal edilmiş olmalıdır.
- Her bir ayakkabı bir çift (sağ ve sol ayaklar için) olmalıdır.
- Ayakkabının burun kısmında min. 0.6 mm, maksimum 1 mm kalınlığında çelik muhafaza bulunmalıdır.
- Ayakkabılar EN ISO 20345 standardına uygun imal edilmiş olmalıdır.
- Ayakkabıların üzerinde ayak numarası belirtilmiş olmalıdır.
- Dış tabanı yağa dayanıklı olmalıdır.
- Tabanı poliüretandan imal edilmiş olmalıdır.
- Antistatik olmalıdır.
- Nefes alabilen süet deriden imal edilmiş olmalıdır.
- Aşınma dayanımı yüksek teri absorbe edebilen ve kısa sürede kuruyan iç astarı bulunmalıdır.



1 Takım Boyacı Mesleğine Uygun İş Kıyafeti Takımı belirtildiğinde aşağıda yazılı olan kalemlerin tamamı bu takım içerisinde bulunacaktır:

- 1 adet Tulum
- 1 adet İş Pantolonu
- 1 adet İş Tişörtü

Fesih YILDIRIM
Teknik Birim Sorumlusu

Mustafa LAÇIN
Patnos Devlet Hastanesi
Veri Hazırlama Sorumlusu

Nurettin DİNÇ
Patnos Devlet Hastanesi
Tıbbi Personel Sorumlusu

Özkan AKSEVEN
Güvenlik Birim Sorumlusu

TULUM

Alımı gerçekleştirecek iş tulumu aşağıdaki teknik özelliklere sahip olmalıdır:

1. En az %35'i pamuklu olacak şekilde imal edilmiş olmalıdır.
2. Üst göğüs kısmında bir adet cep bulunmalıdır. Bu cep fermuarlı olmalıdır.
3. Rahat hareket için askılık arkaları lastikli olmalıdır.
4. Bel arkası lastikli, arka tarafında çift cep ve ön tarafında çift cep bulunmalıdır.
5. Bel formu yanlardan ayarlanabilir olmalıdır.
6. Yanma, kopma veya yırtılmaya mukavemeti yüksek olmalıdır.
7. Göğüs hizasında cep üzerinde kurumun belirleyeceği yazılı arma olacaktır.
8. Temsili görsel yandaki şekilde belirtilmiştir.



İŞ PANTOLONU

Kumaşı 16/12 Gabardin %100 Pamuk Mevsimlik kumaştan üretilmiş olacaktır. Pantolon klasik kesimde önler kemerli, arkadan Lastikli kemer köprülü olacaktır. Paçalarında En az 4 cm reflektör şerit renk gri olacaktır. Pantolon sağ ve sol üstte iki cep olup, bacak sağ tarafa Kargo cep, sol tarafa kumpas cep, arkada tek cep kapaklarında TEKNİK SERVİS yazısı olacaktır. Model ve renkler idare tarafından belirlenecektir. Pantolonun fermuarı kaliteli tip fermuar olup dışarıdan gözükmeyecek şekilde dikilecektir. Beden ölçülerini gösteren etiketler pantolon kemeri içine dikilecektir. Temsili görsel yandaki şekilde belirtilmiştir.

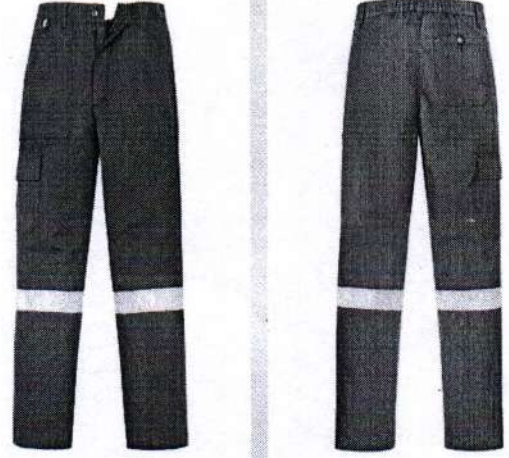

Fesih YILDIRIM
Teknik Birim Sorumlusu

Mustafa LAÇIN
Patnos Devlet Hastanesi
Veri Hazırlama Sorumlusu

Nurttin DİNÇ
Patnos Devlet Hastanesi
Temizlik Personeli Sorumlusu

Özgür ATASEVEN
Gözetim Sorumlusu

İŞ TIŞÖRTÜ



- Lakost yaka olup en az 3 düğmeli olacaktır.
- %100 pamuklu penye lacost kumaş olacaktır.
- Model ve renkler idare tarafından belirlenecektir.
- Sol Göğüste kurumun belirleyeceği logo bulunacaktır.
- ... adet kısa kollu , ... adet uzun kollu tişört olacaktır. Uzun kollu tişörtlerin kolları kendinden ribanalı olacaktır.
- Temsili görsel yukarıdaki şekilde belirtilmiştir.

İŞ AYAKKABISI

- Ayakkabının tabanı kaymayı önleyici şekilde imal edilmiş olmalıdır.
- Her bir ayakkabı bir çift (sağ ve sol ayaklar için) olmalıdır.
- Ayakkabının burun kısmında min. 0.6 mm, maksimum 1 mm kalınlığında çelik muhafaza bulunmalıdır.
- Ayakkabılar EN ISO 20345 standardına uygun imal edilmiş olmalıdır.
- Ayakkabıların üzerinde ayak numarası belirtilmiş olmalıdır.
- Dış tabanı yağa dayanıklı olmalıdır.
- Tabanı poliüretandan imal edilmiş olmalıdır.
- Antistatik olmalıdır.
- Nefes alabilen süet deriden imal edilmiş olmalıdır.
- Aşınma dayanımı yüksek teri absorbe edebilen ve kısa sürede kuruyan iç astarı bulunmalıdır.

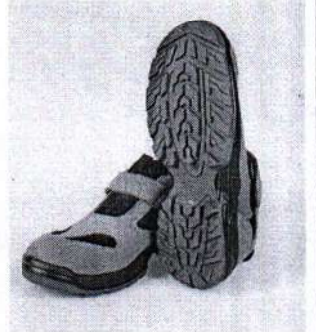

1 Takım Marangoz Mesleğine Uygun İş Kıyafeti Takımı belirtildiğinde aşağıda yazılı olan kalemlerin tamamı bu takım içerisinde bulunacaktır:

- 1 adet Tulum
- 1 adet İş Pantolonu
- 1 adet İş Tişörtü

Fesih YILDIRIM
Teknik Birim Sorumlusu

Mustafa LAÇIN
Patnos Devlet Hastanesi
Veri Hazırlama Sorumlusu

Nurettin DİNC
Patnos Devlet Hastanesi
Esnizlik Yürütme Sorumlusu

Özgür ATASEVEN
Güvenlik Birim Sorumlusu

TULUM

Alımı gerçekleştirecek iş tulumu aşağıdaki teknik özelliklere sahip olmalıdır:

- 1) En az %35'i pamuklu olacak şekilde imal edilmiş olmalıdır.
- 2) Üst sol göğüs kısmında bir adet cep bulunmalıdır.
- 3) Alt yanlarda cepler garnili olmalıdır.
- 4) Ön tarafında çift cep bulunmalıdır.
- 5) Ön patı gizli düğmeli olacaktır. Ön göğüs hizası ve sırt reflektifli biyeli olacaktır.
- 6) Yanma, kopma veya yırtılmaya mukavemeti yüksek olmalıdır.
- 7) Sırt hizası üzerinde TEKNİK SERVİS yazısı olacaktır. Ön sol göğüs cebi üzerinde kurumun belirleyeceği arma olacaktır.
- 8) Temsili görsel yandaki şekilde belirtilmiştir.



İŞ PANTOLONU

Kumaşı 16/12 Gabardin %100 Pamuk Mevsimlik kumaştan üretilmiş olacaktır. Pantolon klasik kesimde önler kemerli, arkadan Lastikli kemer köprülü olacaktır. Paçalarında En az 4 cm reflektör şerit renk gri olacaktır. Pantolon sağ ve sol üstte iki cep olup, bacak sağ tarafta Kargo cep, sol tarafta kumpas cep, arkada tek cep kapaklarında TEKNİK SERVİS yazısı olacaktır. Model ve renkler idare tarafından belirlenecektir. Pantolonun fermuarı kaliteli tip fermuar-dan olup dışarıdan gözükmeyecek şekilde dikilecektir. Beden ölçülerini gösteren etiketler pantolon kemeri içine dikilecektir. Temsili görsel yandaki şekilde belirtilmiştir.



Nurettin DİNÇ
Patnos Devlet Hastanesi
Temizlik Gözetmeni Sorumlusu

Fesih YILDIRIM
Teknik Birim Sorumlusu

Mustafa LAÇIN
Patnos Devlet Hastanesi
Veri Hazırlama Sorumlusu

Özgür ATASEVEN
Güvenlik Birim Sorumlusu

İŞ TIŞÖRTÜ



- Lakost yaka olup en az 3 düğmeli olacaktır.
- %100 pamuklu penye lacost kumaş olacaktır.
- Model ve renkler idare tarafından belirlenecektir.
- Sol Göğüste kurumun belirleyeceği logo bulunacaktır.
- ... adet kısa kollu , ... adet uzun kollu tişört olacaktır. Uzun kollu tişörtlerin kolları kendinden ribanalı olacaktır.
- Temsili görsel yukarıdaki şekilde belirtilmiştir.

İŞ AYAKKABISI

- Ayakkabının tabanı kaymayı önleyici şekilde imal edilmiş olmalıdır.
- Her bir ayakkabı bir çift (sağ ve sol ayaklar için) olmalıdır.
- Ayakkabının burun kısmında min. 0.6 mm, maksimum 1 mm kalınlığında çelik muhafaza bulunmalıdır.
- Ayakkabılar EN ISO 20345 standardına uygun imal edilmiş olmalıdır.
- Ayakkabıların üzerinde ayak numarası belirtilmiş olmalıdır.
- Dış tabanı yağa dayanıklı olmalıdır.
- Tabanı poliüretandan imal edilmiş olmalıdır.
- Antistatik olmalıdır.
- Nefes alabilen süet deriden imal edilmiş olmalıdır.
- Aşınma dayanımı yüksek teri absorbe edebilen ve kısa sürede kuruyan iç astarı bulunmalıdır.



Fesih YILDIRIM
Teknik Birim Sorumlusu

Mustafa LACIN
Patnos Devlet Hastanesi
Veri Hazırlama Sorumlusu

Nurattin ZİNCİ
Patnos Devlet Hastanesi
Temsillik Personeli Sorumlusu

Özgür ATASEVEN
Genel Müdürlük Birim Sorumlusu

5.KISIM BİYOMEDİKAL TEKNİKERİ/TEKNİSYENİ

	İŞ ELBİSESİ	Birimi	Miktarı	Verilecek Kişi Sayısı	Toplam
1	İş Önlüğü	Adet	2	1	2

İŞ ÖNLÜĞÜ

- 1) Kaliteli kumaştan imal edilmiş olmalıdır. İş elbisesinin rengi idare tarafından belirlenecektir.
- 2) Ön kapama 5 adet çıt çıtlı olacaktır. Yanlarda iki adet dıştan cep. Göğüs üzerinde üstte bir cep bulunacaktır.
- 3) Önlüklerin yaka modeli gömlek yaka olmalıdır.
- 4) Tüm dikişler polyester iplikle üstten baskılı temiz dikiş olacaktır.
- 5) Önlükler poşet içine konularak kişi bazlı teslim edilecektir.
- 6) Önlüğün ön sol üst cep kısmında kurumun belirleyeceği logo işlenmeli ve altında "**T.C Sağlık Bakanlığı**" yazısı olmalıdır.
- 7) Önlükler tercihe göre uzun kollu olacaktır.
- 8) Önlük kol kesimi hareket serbestliğini kısıtlamayacak şekilde olmalı, ayrıca dikiş yerleri yeterince sağlam olup beden hareketleri ile açılmamalıdır.
- 9) Önlükler yaz kış kullanıma uygun, olmalıdır.
- 10) Önlük boyu kişiye göre ayarlanabilecek şekilde pay bırakılmalıdır.

Fatih YILDIRIM
Teknik Birim Sorumlusu

Mustafa LAÇIN
Patnos Devlet Hastanesi
Veri Hazırlama Sorumlusu

Nurttin DİNGİ
Patnos Devlet Hastanesi
Veri Hazırlama Sorumlusu

Fatmanur ALIHAVERDİ

~~Fatmanur~~

Özgür ATASEVEN
Günyüzümlük Birim Sorumlusu

8. KISIM TIBBİ ATIK TOPLAMA PERSONELİ

	İŞ ELBİSESİ	Birimi	Miktarı	Verilecek Kişi Sayısı	Toplam
1	Mesleğine Uygun İş Kıyafeti Takımı (Özel Turuncu Tulum)	Takım	2	4	8
2	Çizme	Çift	2	4	8
3	Eldiven	Adet	2	4	8

1 Takım Mesleğine Uygun İş Kıyafeti Takımı belirtildiğinde aşağıda yazılı olan kalemlerin tamamı bu takım içerisinde bulunacaktır:

- 1 adet Tulum
- 1 çift Çelik Tabanlı Çizme

TULUM

- 1) Tıbbi Atık tulumu turuncu renkte olacaktır.
- 2) Tulum arka kısmında " ULUSLARARASI BİOTEHLİKE" Amblemi ile "DİKKAT TIBBİ ATIK" yazısı baskısı bulunmalıdır. Sol göğüsteki cebin hemen üzerinde büyük harfle "TIBBİ ATIK PERSONELİDİR" yazısı yazılacak.
- 3) Kollar düz olacak.
- 4) Kıyafet parçalı değil, düz olacak.
- 5) Tulumda önde dıştan çift cep, arka sağda dıştan tek cep, belde yarım lastik, kaliteli fermuarlı yapılacak.
- 6) Yıkandığında solmayan, boya vermeyen ve çekmeyen kaliteli kumaştan yapılacak.
- 7) Dikişte polyester iplik kullanılacak.
- 8) Pantolon; önde dıştan çift cep, arka sağda dıştan tek cep, belde yarım lastik, kaliteli fermuarlı yapılacak.
- 9) Polyester-gabardin(%65 polyester, %35 pamuk) kumaş kullanılacak.
- 10) Beden ölçüleri idare tarafından yükleniciye verilecektir.



Fesih YILDIRIM
Teknik Birim Sorumlusu

Mustafa LACIN
Patnos Devlet Hastanesi
Veri Hazırlama Sorumlusu

Nurttin DINC
Devlet Hastanesi
Orzür ATASEVEN
Teknik Birim Sorumlusu

**ÇELİK TABANLI
ÇİZME**

- 1) Su geçirmez olacak.
- 2) Çelik tabanlı olacak.
- 3) Uzun konçlu emniyet çizmesi olacak.
- 4) PVC nitril kauçuk esaslı malzemeden imal edilmiş olacak.



Fesih YILDIRIM
Teknik Birim Sorumlusu

Mustafa LAÇIN
Patnos Devlet Hastanesi
Veri Hazırlama Sorumlusu

Nurettin DINC
Patnos Devlet Hastanesi
Veri Hazırlama Sorumlusu

ÖZGÜR ATASEVEN
Teknik Birim Sorumlusu

TIBBİ ATIK ELDİVENİ TEKNİK ŞARTNAMESİ

- 1.Tabii latexten, tekstil takviyeli, rahat ve emniyetli tutuş özelliğine sahip olmalıdır.
- 2.Yırtılmalara ve sürtünmelere dayanıklı olacak.
- 3.Kaygan ve kaba malzemeleri çok rahat tutacak.
- 4.Üstü tamamen kaplı,iç astarı kaliteli olacak.
- 5.Rengi turuncu olacak.
- 6.Tıbbi atık eldiveni kesici ve delici mukavemeti yüksek,kullanıcıyı iğne ve keskin materyallerden koruyucu özelliği bulunmalıdır.
- 7.Tıbbi atık eldiveni CE ve uluslararası standartlara uygunluğu bulunmalıdır.
- 8.Eldivenler kaliteli kauçuk malzemeden üretilmiş olmalıdır.
- 9.Kimyasal dezenfektanlara karşı dayanıklı olmalıdır.
- 10.Kaymayı engellemek için eldivenin üzeri tırtıklı olmalıdır.

Nurettin DİNC
Patnos Devlet Hastanesi
Tıbbi Atık Birim Sorumlusu

Fesih YILDIRIM
Teknik Birim Sorumlusu

Mustafa LAÇIN
Patnos Devlet Hastanesi
Veri Hazırlama Sorumlusu

Özkan ATASEVEN
Patnos Devlet Hastanesi
Tıbbi Atık Birim Sorumlusu

TERLİK



- Ayağın anatomik yapısına uygun dizayn edilmeli, antibakteriyel ortopedik tabanlı olmalı, ter emici olmalı ve koku yapmamalı, anatomik destek vererek tabandaki basıncın dengeli bir şekilde dağılmasını sağlamalı, tabanında full anatomik fuspet kullanılarak ayak konforu sağlanmalı, tabanında poliüretan kullanılmış olup tabanında suya karşı kayma direncine sahip olmalı, düz delikli saya ve hakiki deriden imal edilmiş olmalıdır. Rengi lacivert olmalıdır. Temsili görsel yukarıdaki şekilde belirtilmiştir.

Fesih YILDIRIM
Teknik Birim Sorumlusu

Mustafa LAÇIN
Patnos Devlet Hastanesi
Veri Hazırlama Sorumlusu

Nurettin DİNÇ
Patnos Devlet Hastanesi
Sorumlu

Özgür ATASEVEN
Genel Sorumlusu

9.KISIM KLİNİK DESTEK ELEMANI

	İŞ ELBİSESİ	Birimi	Miktarı	Verilecek Kişi Sayısı	Toplam
1	Bayan İş Forması (Alt+Üst)	Takım	1	10	10
2	Bay İş Forması (Alt+Üst)	Takım	1	2	2
3	Terlik	Adet	1	12	12

KLİNİK DESTEK ELEMANI İŞ FORMASI (BAY/BAYAN)

1 Takım İş Forması (Alt-Üst) belirtildiğinde aşağıda yazılı olan kalemlerin tamamı bu takım içerisinde bulunacaktır:

- 1 adet Üst Forma
- 1 adet Alt Forma

ÜST FORMA

- 1) Kumaşı %65 pamuk, %35 polyesterden (+- %5) üretilmiş olmalı, terleme yapmayacak özellikte cotton-max kumaştan olmalıdır. Rengi idarenin talebine göre olmalıdır.
- 2) Kumaş 140 gr/m² (+-10 gr) ağırlığında olup, yıkamakla en fazla % 0,5-1 çekme yapmalıdır.
- 3) Forma tercihe göre uzun veya kısa kol olmalıdır. Bel hizasında 2 adet ve sol göğüs üzeri 1 adet cep bulunmalıdır.
- 4) Formaların üstü krovüze V-yakalı, üst forma etek ucu uzunluğu basen altı hizasında, yanları 10 cm yırtmaçlı olmalıdır. Talep edilmesi halinde isteyen personele uzun model üst forma dikilmelidir.
- 5) Kıyafetlerin tüm dikişlerinde, kumaş rengine uygun 1. Kalite ve hatasız, artık bırakmayan, yıkama esnasında yıpranmayan, renk atmıyan kalite ve sağlamlığında dikiş ipliği kullanılmalıdır. Dikişler muntazam, sağlam ve overlöklu olmalıdır.

ALT FORMA

- 1) Kumaşı %65 pamuk, %35 polyesterden (+- %5) üretilmiş olmalı, terleme yapmayacak özellikte cotton-max kumaştan olmalıdır. Rengi idarenin talebine göre olmalıdır.
- 2) Kumaş 140 gr/m² (+-10 gr) ağırlığında olup, yıkamakla en fazla % 0,5-1 çekme yapmalıdır.
- 3) Alt forma beli lastikli olmalı ve iki yan cebi bulunmalıdır. Bel lastiği olarak orta sertlikte ve en az 2,5 cm enli lastik kullanılmalıdır.
- 4) Alt formada dikiş ile boydan ütü izi olmalıdır.
- 5) Kıyafetlerin tüm dikişlerinde, kumaş rengine uygun 1. Kalite ve hatasız, artık bırakmayan, yıkama esnasında yıpranmayan, renk atmıyan kalite ve sağlamlığında dikiş ipliği kullanılmalıdır. Dikişler muntazam, sağlam ve overlöklu olmalıdır.

Fesih YILDIRIM
Teknik Birim Sorumlusu

Mustafa İLÇİN
Patnos Devlet Hastanesi
Veri Hazırlama Sorumlusu

43

Özgür ATASEVEN
Teknik Birim Sorumlusu

10 .KISIM ŞOFÖR

	İŞ ELBİSESİ	Birimi	Miktarı	Verilecek Kişi Sayısı	Toplam
1	Mesleğine Uygun İş Takımı	Takım	2	1	2
2	İş Ayakkabısı	Çift	1	1	1

ŞOFÖR İŞ TAKIMI (BAY)

1 Takım belirtildiğinde aşağıda yazılı olan kalemlerin tamamı bu takım içerisinde bulunacaktır:

- 1 adet Gömlek
- 1 adet Pantolon
- 1 adet Ceket
- 1 adet Kravat

GÖMLEK

1. Terry Cotton : % 32 Pamuk, 0/ 65 Poliviskon %3 licra (+- %5) karışimli olmalıdır. Atkısı pamuk, çözücü polyester olacaktır.
2. Kumaş 90 (+-5) gr/ m2 ağırlığında olmalıdır.
3. Beyaz renkte olmalıdır.
4. Bay gömlekler bay bedene; bayan gömlekler bayan bedene uyumlu kesim vemodelde olmalıdır.
5. Yakası (boss) kravat yaka şeklinde olmalıdır.
6. Tercihe göre uzun veya kısa kolludur ve kol uçları kısa kolluda 3 cm (+- 0,5 cm) enine dubleli dirsek boyu, uzun kolluda 3 cm (+- 0,5 cm) kol ucunda telalı manşet olmalıdır.
7. Göğüs üzerinde sol göğüste kapaksız tek cep bulunmalıdır.
8. Gömleklerin yakasında yapışkan tela kullanılacak, teta yıkandığında açılmayacak ve ütülendiğinde düzgün bir görünüm verecek şekilde kumaşa yapışacak kalitede olacaktır.
9. Gömlek yaka düğmesi iliklendiğinde, yaka uçları arasındaki açıklık 8-9 cm olmalıdır.
10. Gömleklerin etek kısmına iki adet yedek düğme dikilecektir.
11. Gömlekler kumaş renginde sağlam ve iyi cins sabit boyalı iplikte, düzgün bir şekilde dikilecek, dikiş atlaması, iplik kopması, kumaş yırtığı gibi özürler bulunmayacaktır.
12. Yan dikişe iki adet yedek düğme olmalıdır.
Dikişlerde ve iliklerde potluk olmayacaktır. Gömlek vücuda tam oturacak şekilde olmamalıdır.

Fesih YILDIRIM
Teknik Birim Sorumlusu

Mustafa LAÇIN
Patnos Hastanesi
Veri Hazırlama Sorumlusu

Nurettin DİNÇ
Patnos Devlet Hastanesi
Tıbbi Kontrol Sorumlusu

ÖZGÜR ATASEVEN
Genel Sorumlusu

PANTOLON

13. Kumaş 190 Gr +20 ağırlığında olacaktır. Kumaş en az % 64 Polyester 15, % 33 Pamuk +5, % 3 Elastan özellikte olup, yıkamakla en fazla % 0,5-1 çekme yapmalıdır
14. Siyah renkte renk atmayan ve solmayan boyalı kumaş olmalıdır.
15. Bay pantolonlar bay bedene; bayan pantolonlar bayan bedene uyumlu kesim ve modelde olmalıdır.
16. Klasik normal paça olmalıdır.
17. Pantolonun boyu paçalar ayakkabı üzerine düşecek uzunlukta olmalıdır.
18. Pantolonda normal ebatta iki yan ve iki arka cebi bulunmalı, arka cep düğmeli olmalıdır.
19. Arkadan iki pili ile belden daraltılmış şekilde olmalıdır.
20. Pantolonun belden başlayarak diz kapağına kadar uzanan kısmı vücuda uygun bir bollukta olmalıdır.
21. Bay ve bayan pantolonlara uygun kalıp ve genişlikte, pantolonun kemer kısmında yanlarda ikişer, geride bir olmak üzere kemer takmak için iki-dört santimetre boyunda; bir santimetre eninde ve kendi kumaşından köprüler yapılmalıdır.
22. Pantolonlar suda çekme'/ecek, deforme olmayacak, boya vermeyecek ve çamaşır makinelerinde yıkanabilecek özellikte olmalıdır. Pantolonların iç kısmına
23. kumaş yıkama ütüleme talimatını belirten etiket konulmalıdır.
24. Pantolonların cep ve keme• astarları uygun renkte yıkanmış sık dokunmuş pamuklu bezden olmalıdır.
25. Pantolonlar kumaş renginde, sağlam ve iyi cins sabit boyalı iplikte dikilmiş olmalıdır.
26. Pantolon iki yan dikişleri ve yan cep dikişleri çift dikiş olacaktır.
27. Ütü tutan ve çabuk deforme olmayan kumaş olmalıdır. Diş:işlerde potluk olmayacaktır.
28. Bel yüksekliği normal bel yükseklikte olmalıdır.
29. Boy uzunluğu normalden 7 cm uzun olup, katlanmamış olmalıdır.
Pantolonlarda iyi kalitede en az bir yıl dayanabilecek naylon dişli fermuar olacaktır

CEKET

- 1.Çift düğmeli tek yırtmaçlı yarım astarlı olacaktır.
- 2.Çift yan cepli,çift arka cepli,köprülü kemerli,düz olacaktır.
- 3.Yazlık ince gabardin kumaştan olacaktır.En az %50 koton içermelidir.
- 4.Kışlık kalın gabardine kumaştan olacaktır.En az %50 koton içermelidir.
- 5.Renk ve model idarece belirlenecektir.

Fesih YILDIRIM
Teknik Birim Sorumlusu



Mustafa LAÇIN
Patnos Pazar Yürütme Birimi Sorumlusu



Nurttin DİNGİ
Patnos Devlet Hastanesi
Tıbbi Personel Sorumlusu



Özgür ATASEVEN
Genel Müdürlük Sorumlusu



KRAVAT	<p>6. Fularla aynı desen ve renkte olacaktır.</p> <p>7. Kravatların kumaşı % 100 polyester olacaktır.</p> <p>8. Kravatların dikimi düzgün olacak, iplik kaçığı, Dikiş hatası, kumaş dokuma hatası olmayacaktır.</p> <p>9. Kravatın astarları sentetik veya pamuklu karışımı olacak ve kravatın içerisine boydan boya konulacaktır.</p> <p>10. Kravatın uzunluğu 145 (13) cm, en geniş kısmı 6 (+ 3 mm) cm olmalıdır. Kravatın arka kısmına aynı kumaştan brit dikilecektir.</p>
İŞ AYAKKABISI	<ul style="list-style-type: none">- Siyah renkli deriden imal edilmiş olacaktır.- Taban özelliği enjeksiyon veya yapıştırma metodu olacaktır.- Saya derileri yanık, çürük, sırcası çatlamış, ispire yaralı, nokralı ve ateş damgalı olmayacaktır. Derilerin sırcalı tarafı ayakkabı dışına gelecek şekilde kullanılacaktır.- Saya imalatında yarma ve manda deri kullanılmayacaktır.- Ayakkabının içine iç taban konulacaktır. Ayrıca her bir çift ayakkabı için 1 (bir) çift yedek mostra verilecektir.- Mostra stinger veya keçe alt malzeme üzerine kumaş yapıştırılması ile imal edilmiş olacaktır.- Bağcıklar saya renginde; uzunluğu en az 80 (seksen) cm ve bağ deliklerinden rahatça geçebilecek kalınlıkta sertliğe ve sık ilmeğe sahip, yassı veya yuvarlak örme, az mumlu, sentetik elyaftan mamul olacaktır ve kendiliğinden kolayca açılmayacaktır. Bağ uçları en az 10 (on) mm uzunluğunda plastikselüoit madde ile zambalanacaktır. Bağ uçları iki parmak arasında sıkıca tutulup kuvvetle çekildiğinde zambalanmış plastikselüoit madde bağcıktan ayrılmayacaktır. Ayrıca bir çift yedek bağcık verilecektir. <p>%100 deriden imal edilmiş olmalıdır.</p>

Fesih YILDIRIM
Teknik Birim Sorumlusu

Mustafa LACIN
Patnos Devlet Hastanesi
Veri Hazırlama Sorumlusu

Özgür AYASEVEN
Teknik Birim Sorumlusu

11.KISIM GASSAL/ÇAMAŞIRCI

	İŞ ELBİSESİ	Birimi	Miktarı	Verilecek Kişi Sayısı	Toplam
1	İş Forması (Alt-Üst)	Takım	2	4	8
3	Su geçirmez önlük	Adet	2	4	8

İŞ FORMASI (ALT-ÜST)	<ol style="list-style-type: none">1. Terryotton kumaştan olmalıdır.Üst formanın sol üst göğüs hizasında bir adet kurumun belirleyeceği logo bulunacaktır.2. Kumaş karışımları ve bedeni, ürünün iç kısmına dikilen etiketin üzerinde belirtilmelidir.3. Üst formanın iki yanında 8-10 cm. yırtmaç olmalıdır. Yırtmaçların bitiminde sağlamlaştırılmış dikiş kullanılmalıdır.4. Üst formanın sol üst kısmında bir adet, etek kısmında iki adet, alt formanın yanlarda iki,arka kısmında bir adet cep bulunmalıdır. Ceplerin bitiminde sağlamlaştırılmış dikiş kullanılmalıdır.5. Alt formanın bel kısmında 3,5 cm. genişliğinde lastik ile minimum 3 cm. dikişli bel lastiği çatılmalıdır. Bel lastiği, lastik makinesi ile çekilmiş olmalıdır. Alt formanın paça uzunlukları bedenle orantılı olarak uzayacaktır.6. Üst forma ZARF YAKA olmalıdır. Alt formanın beli lastikli olmalıdır7. Formalar içi göstermeyecek kumaştan dikilecektir.8. Formalar beden ölçülerine uygun olmalı defolu olmamalıdır.
SU GEÇİRMEZ ÖNLÜK	<ol style="list-style-type: none">1. Su geçirmez,dayanıklı PVC kumaştan olmalıdır.2. Boyundan sarı kumaş askılı ,belden bağlanmalıdır.3. Boyu diz kapağının altına kadar olmalıdır.

ÇAMAŞIRHANE PERSONELİ VERİLECEK KIYAFETLER

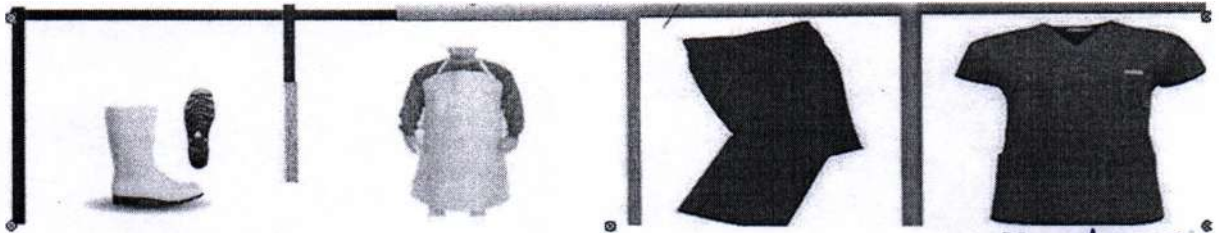

Mustafa İLÇİN
Patnos Petrol İşhanesi
Veri Hazırlama Sorumlusu

Fesih YILDIRIM
Teknik Birim Sorumlusu

48

ÖZGÜR SEVEN
Teknik Birim Sorumlusu

12.KISIM BİLGİSAYAR SİSTEM KURULUM BAKIM ONARIM VE ARZIA GİDERME ELEMANI

	İŞ ELBİSESİ	Birimi	Miktarı	Verilecek Kişi Sayısı	Toplam
1	İş Önlüğü	Adet	2	1	2

İŞ ÖNLÜĞÜ	<ol style="list-style-type: none">1. Kaliteli kumaştan imal edilmiş olmalıdır. İş elbisesinin rengi kurumun belirleyeceği renkte olmalıdır.2. Ön kapama 5 adet çıt çıtlı olacaktır. Yanlarda iki adet dıştan cep. göğüs üzerinde üstte bir cep bulunacaktır.3. Önlüklerin yaka modeli gömlek yaka olmalıdır.4. Tüm dikişler polyester iplikle üstten baskılı temiz dikiş olacaktır.5. Önlükler poşet içine konularak kişi bazlı teslim edilecektir.6. Önlüğün ön sol üst cep kısmında kurumun belirleyeceği logo işlemeli ve altında "T.C Sağlık Bakanlığı" yazısı olmalıdır.7. Önlükler tercihe göre uzun kollu olacaktır. Önlük kol kesimi hareket serbestliğini kısıtlamayacak şekilde olmalı, ayrıca dikiş yerleri yeterince sağlam olup beden hareketleri ile açılmamalıdır.8. Önlükler yaz kış kullanıma uygun, olmalıdır.9. Önlük boyu kişiye göre ayarlanabilecek şekilde pay bırakılmalıdır.10. Teslim edilen malzemeler şahit numuneler ile karşılaştırılarak kontrol edilecektir.
------------------	---

Fesih YILDIRIM
Teknik Birim Sorumlusu



Mustafa LACIN
Patnos Devlet Hastanesi
Veri Hazırlama Sorumlusu



YUSUF KAYA

Özgür AYASEVEN
Sistemlik Birim Sorumlusu