

T.C
SAĞLIK BAKANLIĞI
Ağrı İli Sağlık Müdürlüğü
Taşlıçay Devlet Hastanesi

SAYI : 2024/12
KONU : TEKLİFE DAVET

01.02.2024

TEKLİFE DAVET

Sağlık Tesisimizde kullanmak üzere İhtiyaç duyulan aşağıda cinsi ve miktarı yazılı Teknik Şartnamede Özellikleri belirtilen Malalımı işi4734 sayılı kamu ihale kanununun 22/d maddesi kapsamında alınacak olup; Söz Konusu işin KDV hariç birim ve Toplam fiyatının 12.02.2024 tarih saat 10:00'a kadar tdhsatinalma@gmail.com mail adresine, posta yolu ile ve ya elden belirtilen adreslerden birine göndermenizi rica ederim.

Ebubekir GÜLMEZ
İdari ve Mali İşler Müdürü

1. KISIM GÜVENLİK PERSONELİ GİYİM MALZEMESİ					
S.NO	ALINACAK MAL/HİZMETİN ADI	BİRİM	MİKTAR	BİRİM FİYATI	TOPLAM TUTAR
1	Güvenlik Bay Yazlık Üniforma	Adet	16		
2	Güvenlik Bay Kışlık Üniforma	Adet	16		
3	Kışlık Bot	Çift	8		
4	Yazlık Ayakkabı	Çift	8		
				Toplam	

2.KISIM TEMİZLİK PERSONELİ GİYİM MALZEMESİ					
S.NO	ALINACAK MAL/HİZMETİN ADI	BİRİM	MİKTAR	BİRİM FİYATI	TOPLAM TUTAR
1	Temzilik Personeli İş Takımı (Bayan)	Takım	12		
2	Temzilik Personeli İş Takımı (Bay)	Takım	48		
3	Tişört	Adet	60		
4	Polar	Adet	20		
5	Ayakkabı	Çift	20		
6	Terlik	Çift	20		
				Toplam	

3.KISIM TEKNİK PERSONEL (ELEKTRİKÇİ , SİHİ TESİSATÇI, KALORİFERCİ, BOYACI VB.) MALZEMESİ					
S.NO	ALINACAK MAL/HİZMETİN ADI	BİRİM	MİKTAR	BİRİM FİYATI	TOPLAM TUTAR
1	Elektrikçi Mesleğine Uygun İş Kıyafeti Takımı	Takım	6		
2	Sihhi Tesisatçı Mesleğine Uygun İş Kıyafeti Takımı	Takım	3		
3	Kaloriferçi Mesleğine Uygun İş Kıyafeti Takımı	Takım	9		
4	İşçi Ayakkabıları	Çift	9		
				Toplam	

4. KISIM TIBBİ ATIK TOPLAMA PERSONELİ					
S.NO	ALINACAK MAL/HİZMETİN ADI	BİRİM	MİKTAR	BİRİM FİYATI	TOPLAM TUTAR
1	Mesleğine Uygun İş Kıyafeti Takımı (Özel Turuncu Tulum)	Takım	2		
				Toplam	

5. KISIM KLİNİK DESTEK ELEMANI					
S.NO	ALINACAK MAL/HİZMETİN ADI	BİRİM	MİKTAR	BİRİM FİYATI	TOPLAM TUTAR
1	İş Forması (ALT-ÜST)	Adet	3		
2	Terlik	Çift	2		
				Toplam	

İdarenizce doğrudan temin usulü ile 12.02.2024 tarihi saat 10:00 de alımı yapılacak olan Mal ve Hizmet Alımı işine ait dokümanı oluşturan bütün belgeler tarafımızdan incelenmiş, okunmuş ve herhangi bir ayırım ve sınırlama yapmadan bütün koşullarıyla kabul edilmiştir. Doğrudan temin usulü ile yapılacak alıma ilişkin olarak aşağıdaki hususları içeren teklifimizin kabulünü arz ederiz.

1- Taahhüdün yerine getirilmesine ilişkin olarak, teklif fiyata dahil olması öngörülen bütün masraflar teklifimize dahildir.

2- Teklifimiz aşağıda belirtilen tarihten geçerlidir.

3- 4734 Sayılı Kanununun 22/d maddesi gereğince, alıma konu iş için kendimiz veya başkaları adına doğrudan veya dolaylı olarak, asaleten veya vekaleten birden fazla teklif vermediğimizi beyan ediyoruz.

4- Aldığınız herhangi bir teklifi veya en düşük teklifi seçmek zorunda olmadığınızı kabul ediyoruz.

5- Alıma konu işle ilgili olmak üzere idarenizce yapılacak/yaptırılacak diğer işlerde, idarenizin çıkarlarına aykırı düşecek hiçbir eylem ve oluşum içinde olmayacağımızı taahhüt ediyoruz.

Adı Soyadı / Ticaret Unvanı
Kaşe ve İmza ⁽²⁾



T.C. SAĞLIK BAKANLIĞI
AĞRI
İL SAĞLIK MÜDÜRLÜĞÜ
TAŞLIÇAY İLÇE DEVLET HASTANESİ

SÜREKLİ İŞÇİLERİN
İŞ BAŞI KIYAFETLERİ ALIMINA İLİŞKİN
TEKNİK ŞARTNAMESİ

1-İhale Konusu :

Ağrı İl Sağlık Müdürlüğü Taşlıçay İlçe Devlet Hastanesi birimlerinde sürekli işçi kadrosunda çalışmakta olan personelin iş kıyafeti alım işi.

2- Kapsam:

Sağlık Bakanlığının Üyesi bulunduğu Sanayi ve Hizmet Sektörü Kamu İşverenleri Sendikası(TÜHİS) ile Öz Sağlık ve Sosyal Hizmet İşçileri Sendikası(Öz- Sağlık -İş) arasında imzalanan İşletme Toplu İş sözleşmesi EK-2 İşbaşı Giyim ve Ekipmanları Esasları kapsamında;

Ağrı İlinde faaliyet gösteren tüm sağlık tesisleri bünyesinde sürekli işçi kadrosunda fiilen çalışmakta olan işçilere yürütmekte olduğu işin gerektirdiği işbaşı giyimi ve ekipmanların sağlanması doğrultusunda hazırlanan sürekli işçi kadrolarında istihdam edilen, personellerin kıyafet şekilleri, renk, cins biçimlerini ve kullanma zamanını kapsar.

3-Dayanak:

Sağlık Bakanlığının Üyesi bulunduğu Türk Ağır Sanayi ve Hizmet Sektörü Kamu İşverenleri Sendikası (TÜHİS) ile Öz Sağlık ve Sosyal Hizmet İşçileri Sendikası (Öz-Sağlık -İş) arasında imzalanan İşletme Toplu İş sözleşmesinin Madde 4-Sözleşmenin Kapsamı, Yararlanma ve Hükümü başlıklı c)Sözleşmenin Hükümü: Sona eren toplu iş sözleşmesinin iş sözleşmesine ilişkin hükümleri yenisi yürürlüğe girinceye kadar iş sözleşmesi hükümü olarak devam,eder maddesi doğrultusunda; Madde 41-Giyim Yardımı maddesinin b) İş başı giysileri hakkında EK-2 İş Başı Giyim ve Ekipmanları Esasları Hükümlerine dayanılarak hazırlanmıştır.

4-Teslimat Yeri ve Süresi :

Sözleşme imzalanmasına müteakip 45 gün içerisinde siparişi çeken sağlık kurum/kuruluşuna teslimat yapılacaktır.

5-Ölçü ve Numune Verme :

İstekliler, yetkileri ile birlikte bu şartnameye uygun sipariş listesinde belirtilen giyim eşyalarından birer adet numune verecektir. İhale üzerinde kalan yüklenicinin teslim edeceği giyim eşyaları teklifle birlikte verilen numunelerin aynısı olacak olup, muayene ve kabullerin İdarece kurulacak olan muayene ve kabul komisyonuna aittir.

Yükleniciye ait numuneler iş tamamlanıncaya kadar İdarede tutulacak ve iş bitiminde **iade edilmeyecektir.** Yükleniciye; sözleşmenin imzalanmasına müteakip İdare tarafından işe başlama yazısı ekinde, personele ait beden ölçüleri ve ayakkabı numaralarını gösterir liste de verilecektir.

6-Genel Hükümler:

- 1) Yüklenici firma, sözleşmenin imzalanmasına müteakip, teklif ettiği ürünlere ait numuneleri, (5) beş iş günü içerisinde idareye getirecektir. Yüklenici firmanın getirmiş olduğu ürünler muayene ve kabul komisyonu tarafından incelenecek ve teknik şartnameye uygun olmayan ürünler yükleniciye iade edilecek ve yüklenici yeni ürünleri (2) iki iş günü içerisinde komisyona sunacaktır. Bu ürünlerinde teknik şartnameye uygun olmadığı tespit edilirse, komisyonca kendisine ihtar çekilecek, ayrıca bu ürünler için sözleşme bedelinin (% 0,5) binde beşi oranında günlük gecikme cezası kesilecektir.

2

- 2) Numunelerin muayene kabul komisyonu tarafından kabul edilmesi ile birlikte bu numuneler bir tutanakla "şahit numune" olarak idarenin deposunda son ürün teslim edilene kadar tutulacaktır. İşin teslimine müteakip bu numuneler yükleniciye **teslim edilmeyecektir.**
- 3) İmalat hatalarına karşı ürünler (6) altı ay garantili olacaktır. İmalat hatası bulunan ürünlerin yüklenici firmaya teslim edilmesini takiben yeni ürünler (7) yedi iş günü içerisinde yüklenici firma tarafından idareye teslim edilecektir.
- 4) Ancak kıyafetler dağıtıldıktan sonra (14) on dört gün içinde ölçülerde yanlışlık varsa uygunsuzluk veya arızalı çıkarsa yüklenici yenilerini en geç (7) yedi gün içerisinde ilgili idareye teslim edecektir.
- 5) Alımı yapılacak ürünler ayrı ayrı kirlenmeyecek ve deforme olmayacak şekilde her biri naylon ambalaj içerisinde ambalajın üzerine beden etiketi yapıştırılarak paketleneyecektir.
- 6) İhaleyi alan yüklenici belirtilen sayıdaki kıyafetlerin üzerine beden numaraları yazılı olarak teslim edecektir.
- 7) Alımı yapılacak malzemelerin nakliyesi, taşıma ve indirme işleri yüklenici firmaya ait olup nakliyeden kaynaklanacak her türlü hasardan yüklenici sorumlu olacaktır. Alımı yapılacak malzemeler firma yetkilisi tarafından firma vasıta ve elemanları ile hafta içi mesai saatleri arasında raf teslimi yapılacaktır. Kargo ile teslimi kabul edilmeyecektir.
- 8) Personelin atama yolu ile başlayış ve ayrılışlarında iş artışı ve iş eksilişine gidilebilecektir.

7-Garanti Şartları:

Teslim tarihinden itibaren (14) gün içerisinde kıyafetlerde bozulma olursa malın yenisiyle değiştirilecektir. Kullanım hatası dışında oluşacak bozulmalar Altı (6) ay süreyle garanti kapsamında olacaktır.

Emullah KAYA
Tıbbi Sekreter
T. 25132
Taslıcaay İlçe Devlet Hastanesi

Dr. Ahmet SİĞİLM
Taslıcaay Dr. Hastanesi
Kadın Hastalıkları

Yılmaz Tosdemir
S. KAYA

Ahmet ARAS
Tıbbi Sekreter
T. 25132
Taslıcaay İlçe Devlet Hastanesi

Fatih ÇİÇEK
Tıbbi Sekreter

Özcan AYDEMİR
S. KAYA

Sibelcan KAYA
S. KAYA

1. KISIM GÜVENLİK PERSONELİ

Sıra No	İŞ ELBİSESİ	Birimi	Miktarı	Verilecek Kişi Sayısı	Toplam
1	Güvenlik Bay Yazlık Üniforma	Adet	2'şer Adet	8	16
2	Güvenlik Bay Kışlık Üniforma	Adet	2'şer Adet	8	16
3	Kışlık Bot	Çift	1 Adet	8	8
4	Yazlık Ayakkabı	Çift	1 Adet	8	8

İmza *AA* *n* *di*

bu *fac* *AA*⁴ *AA*

GÜVENLİK BAY YAZLIK ÜNİFORMA

Güvenlik bay yazlık üniforma aşağıda yazılı olan kalemlerden oluşacaktır:

- 1 adet yazlık tişört
- 1 adet yazlık pantolon
- 1 adet kemer

GÜVENLİK GÖREVLİSİ BAY İÇİN YAZLIK TIŞÖRT TEKNİK ŞARTNAMESİ

FİZİKSEL ÖZELLİKLER

1. İçişleri Bakanlığının çıkarmış olduğu Kamu Kurumlarında çalışan Güvenlik Görevlileri kılık kıyafet yönergesine uygun özellikte olacaktır.
2. Yazlık tişört Yaka kısmı ve Kol uçları füme renkten diğer bölümleri gri renkli kumaştan üretilecektir. Esnek ve sportif görümlü, kırışmaz, ütü gerektirmez, yıkandıkça deforme olmaz özellikte olacaktır. Üzerinde reflektif yazılar bulunacaktır.
3. Sol Omuz dikiş yerinde Kimlik Yaka kartı asmak için paslanmaz metal halka bulunacaktır.
4. Tişört yakada 3 (Üç) adet düğme mevcut olacaktır.
5. En az %70 pamuklu, en az %30 polyester kumaştan üretilecektir. Ürün 1. Kalite pike lacoste kumaştan olacaktır.
6. Tişörtün sol kısmında dirsek ile omuz arasında kurum kuruluşu ait logo veya arma yapışkan cırtlı şekilde dikilecektir.
7. Tişörtün sağ kısmında dirsek ile omuz arasında özel güvenlik arması yapışkan cırtlı şekilde dikilecektir.
8. Tişörtün sol göğsü üstünde Özel güvenlik yıldızı arması yapışkan cırtlı şekilde dikilecektir.
9. Tişörtün sırt kısmında etrafı siyah sargı nakışlı ışığı yansıtan gümüş renkli reflektörlü özel güvenlik ibareli yazısı bulunacaktır.

YÖNERGEDE BELİRTİLEN ÖRNEK GÖRSEL

ÖNDEN GÖRÜNÜM



ARKADAN GÖRÜNÜM



Subit
En *Subit* *Özel* *5* *Özel* *Özel* *Özel*

GÜVENLİK GÖREVLİSİ BAY İÇİN YAZLIK PANTOLON TEKNİK ŞARTNAMESİ

FİZİKSEL ÖZELLİKLER

- 1-Yüksek hareket kabiyeti sağlayan,düzgün görünümlü,ütü gerektirmez özellikte, kargo cepleri bulunan, Ripstop kumaştan üretilecek ve rengi fume rengi olacaktır.
- 2-Pantolon belden başlayarak diz kapağına kadar uzanan kısmı vücuda uygun bollukta olacaktır,
- 3- Pantolon kemer köprüleri palaska girecek genişlikte olacaktır.
- 4- Pantolon paçaları ayarlanabilir yapışkan cırtlı şekilde üretilecektir.
- 5- Pantolonun önü fermuarı, kemer ucunda kanca veya düğme olacaktır.
- 6- Pantolonun her iki yanında yapışkan cırtlı iki adet kargo yan cep olacaktır, kemer kısmında bez etiket ile beden numarası belirlenecektir.
- 7- Diz altlarında ışığı yansıtan 3cm genişliğinde 3 adet çapraz gümüş renkli pamuklu reflektif şerit olacaktır.
- 8- İşçileri Bakanlığının çıkarmış olduğu Kamu Kurumlarında çalışan Güvenlik Görevlileri kılık kıyafet yönergesine uygun özellikte olacaktır.

YÖNERGEDE BELİRTİLEN ÖRNEK GÖRSEL

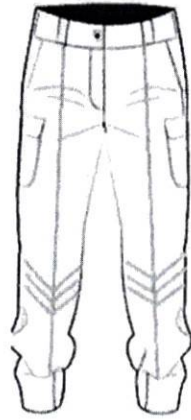

ÖNDEN GÖRÜNÜM



ARKADAN GÖRÜNÜM



YANDAN GÖRÜNÜM

GÜVENLİK GÖREVLİSİ BAY İÇİN KEMER TEKNİK ŞARTNAMESİ

- 1- Kemer deri özellikte olacak
- 2- Bel ölçüsüne uygun özellikte olacaktır.



Handwritten signature

Handwritten signature

Handwritten signature

Handwritten signature

Handwritten signature

Handwritten signature

Handwritten signature

GÜVENLİK BAY KIŞLIK ÜNİFORMA

Güvenlik bayan kışlık üniforma aşağıda yazılı olan kalemlerden oluşacaktır:

- 1 adet kışlık tişört
- 1 adet kışlık pantolon

GÜVENLİK GÖREVLİSİ BAY İÇİN KIŞLIK TIŞÖRT TEKNİK ŞARTNAMESİ

FİZİKSEL ÖZELLİKLER

1. İçişleri Bakanlığının çıkarmış olduğu Kamu Kurumlarında çalışan Güvenlik Görevlileri kılık kıyafet yönergesine uygun özellikte olacaktır.
2. Kışlık tişört Yaka kısmı ve Kol uçları füme renkten diğer bölümleri gri renkli kumaştan üretilecektir. Esnek ve sportif görümlü, kırışmaz, ütü gerektirmez, yıkandıkça deforme olmaz özellikte olacaktır. Üzerinde rekleftif yazılar bulunacaktır.
3. Sol Omuz dikiş yerinde Kimlik Yaka kartı asmak için paslanmaz metal halka bulunacaktır.
4. Tişört yakada 3 (Üç) adet düğme mevcut olacaktır.
5. En az %70 pamuklu, en az %30 polyester kumaştan üretilecektir. Ürün 1. Kalite pike lacoste kumaştan olacaktır.
6. Tişörtün sol kısmında dirsek ile omuz arasında kurum kuruluşu ait logo veya arma yapışkan cırtlı şekilde dikilecektir.
7. Tişörtün sağ kısmında dirsek ile omuz arasında özel güvenlik arması yapışkan cırtlı şekilde dikilecektir.
8. Tişörtün sol göğsü üstünde Özel güvenlik yıldızı arması yapışkan cırtlı şekilde dikilecektir.
9. Tişörtün sırt kısmında etrafı siyah sargı nakışlı ışığı yansıtan gümüş renkli reflektörlü özel güvenlik ibareli yazısı bulunacaktır.

YÖNERGEDE BELİRTİLEN ÖRNEK GÖRSEL

ÖNDEN GÖRÜNÜM

ARKADAN GÖRÜNÜM



[Handwritten signatures and initials in blue ink]

GÜVENLİK GÖREVLİSİ BAY İÇİN KIŞLIK PANTOLON TEKNİK ŞARTNAMESİ

FİZİKSEL ÖZELLİKLER

- 1- Yüksek hareket kabiyeti sağlayan, düzgün görünümlü, ütü gerektirmez özellikte, kargo cepleri bulunan, Ripstop kumaştan üretilecek ve Rengi fümre renkte olacaktır.
- 2- Pantolon belden başlayarak diz kapağına kadar uzanan kısmı vücuda uygun bollukta olacaktır,
- 3- Pantolon kemer köprüleri palaska girecek genişlikte olacaktır.
- 4- Pantolon paçaları ayarlanabilir yapışkan cırtlı şekilde üretilecektir.
- 5- Pantolonun önü fermuarı, kemer ucunda kanca veya düğme olacaktır.
- 6- Pantolonun her iki yanında yapışkan cırtlı iki adet kargo yan cep olacaktır, kemer kısmında bez etiket ile beden numarası belirlenecektir.
- 7- Diz altlarında ışığı yansıtan 3cm genişliğinde 3 adet çapraz gümüş renkli pamuklu reflektif şerit olacaktır.
- 8- İçişleri Bakanlığının çıkarmış olduğu Kamu Kurumlarında çalışan Güvenlik Görevlileri kılık kıyafet yönergeseine uygun özellikte olacaktır.

YÖNERGEDE BELİRTİLEN ÖRNEK GÖRSEL

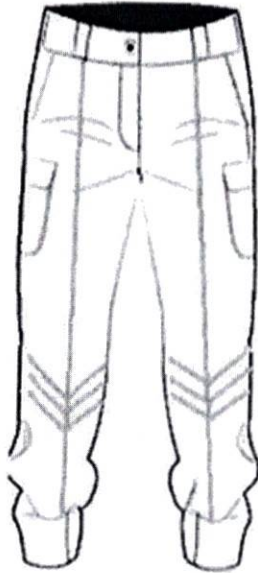

ÖNDEN GÖRÜNÜM

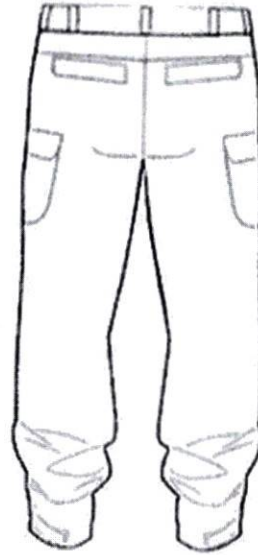

ARKADAN GÖRÜNÜM

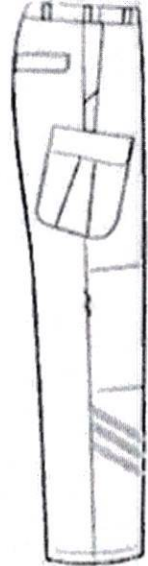

YANDAN GÖRÜNÜM

[Handwritten signature]

[Handwritten signature]

[Handwritten signature]

[Handwritten signature]

8

[Handwritten signature]

[Handwritten signature]

[Handwritten signature]

GÜVENLİK GÖREVLİSİ İÇİN KURUM (YAZLIK) AYAKKABI TEKNİK ŞARTNAMESİ

FİZİKSEL ÖZELLİKLER

- Siyah renkli deriden imal edilmiş olacaktır.
- Taban özelliği enjeksiyon veya yapıştırma metodu olacaktır.
- Saya derileri yanık, çürük, sırcası çatlamış, ispire yaralı, nokralı ve ateş damgalı olmayacaktır. Derilerin sırcalı tarafı ayakkabı dışına gelecek şekilde kullanılacaktır.
- Saya imalatında yarma ve manda deri kullanılmayacaktır.
- Ayakkabının içine iç taban konulacaktır. Ayrıca her bir çift ayakkabı için 1 (bir) çift yedek mostra verilecektir.
- Mostra sünger veya keçe alt malzeme üzerine kumaş yapıştırılması ile imal edilmiş olacaktır.
- Bağcıklar saya renginde; uzunluğu en az 80 (seksen) cm ve bağ deliklerinden rahatça geçebilecek kalınlıkta sertliğe ve sık ilmeğe sahip, yassı veya yuvarlak örme, az mumlu, sentetik elyaftan mamul olacaktır ve kendiliğinden kolayca açılmayacaktır. Bağ uçları en az 10 (on) mm uzunluğunda plastikselüoit madde ile zumbalanacaktır. Bağ uçları iki parmak arasında sıkıca tutulup kuvvetle çekildiğinde zumbalanmış plastikselüoit madde bağcıktan ayrılmayacaktır. Ayrıca bir çift yedek bağcık verilecektir.
- %100 deriden imal edilmiş olmalıdır.

YÖNERGEDE BELİRTİLEN ÖRNEK GÖRSEL

EK-8/A
AYAKKABI

EK-8

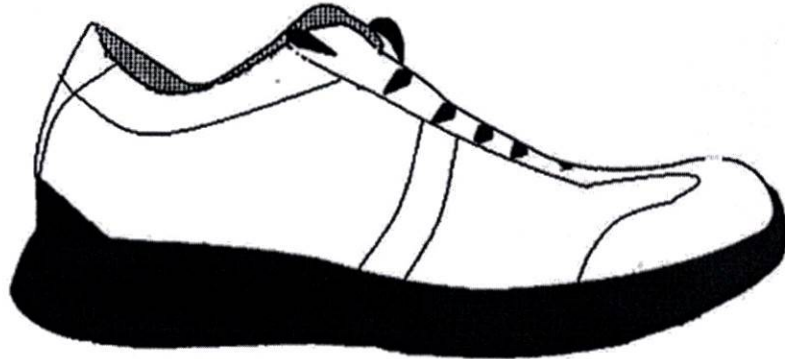

[Handwritten signature]

[Handwritten signature]

[Handwritten signature]

[Handwritten signature]

GÜVENLİK GÖREVLİSİ İÇİN BOT TEKNİK ŞARTNAMESİ

FİZİKSEL ÖZELLİKLER

- Siyah renkli deriden imal edilmiş olacaktır.
- Botun tabanı enjeksiyon metodu ile çift yoğunluklu imal edilmiş olacaktır.
- Botun dış tabanı kauçuk orta taban poliüretan veya kauçuk olacaktır.
- Saya derileri yanık, çürük, sırcası çatlamış, ispire yaralı, nokralı ve ateş damgalı olmayacaktır. Derilerin sırcalı tarafı ayakkabı dışına gelecek şekilde kullanılacaktır.
- Saya imalatında yarma ve manda deri kullanılmayacaktır.
- Botun içine iç taban konulacaktır. Ayrıca her bir çift bot için 1 (bir) çift yedek mostra verilecektir.
- Mostra sünger veya keçe alt malzeme üzerine kumaş yapıştırılması ile imal edilmiş olacaktır.
- Bağcıklar saya renginde; uzunluğu en az 120 (yüzyirmi) cm ve bağ deliklerinden rahatça geçebilecek kalınlıkta mühürlü numunesindeki sertliğe ve sık ilmeğe sahip, yuvarlak örme, az mumlu, sentetik elyaftan mamul olacaktır ve kendiliğinden kolayca açılmayacaktır. Bağ uçları en az 10 (on) mm uzunluğunda plastikisellüoit madde ile zımbalanacaktır. Bağ uçları iki parmak arasında sıkıca tutulup kuvvetle çekildiğinde zımbalanmış plastikisellüoit madde bağcaktan ayrılmayacaktır. Ayrıca bir çift yedek bağcık verilecektir.
- Bağcıkları sabitlemek için dil kısmında sabitleme kolonu olacaktır.
- %100 deri özellikte olacaktır.

YÖNERGEDE BELİRTİLEN ÖRNEK GÖRSEL

EK-8/B
BOT



AMBALAJ ŞEKLİ VE MİKTARI

Malzeme orjinal ambalajında teslim edilmelidir.

TESLİMAT ŞEKLİ

Sözleşmenin imzalanmasına müteakip idarenin talebi üzerine sipariş üzerine tek seferde teslim edilecektir

[Handwritten signatures in blue ink]

[Handwritten signatures in blue ink]

**ZORUNLU
ÖZELLİKLER**

- 1 -İstekliler hastane idaresince değerlendirilmek üzere en az 1 adet numuneyi idareye teslim edecektir.
- 2- Yüklenici firma; ambalaj açıldığında kullanıma uygun olmayan, daryadabol gelen, hatalı, bozuk olduğu tespit edilen ürünü yenileri ile ücretsiz olarak 3(üç) iş günü içinde değiştirecektir.
- 3- Yüklenici firma personelin boy, ayak, kol vb. gibi vücut ölçülerini alacak veya numuneleri ile beden ve ölçüleri belirleyecektir. Kişi bazında personele ait malzemelerin tamamı poşet veya kutu içerisinde üzerine ismi yazılı olarak personele teslim edilecektir.

[Handwritten signatures and marks]

2.KISIM TEMİZLİK PERSONELİ

	İŞ ELBİSESİ	Birimi	Miktarı	Verilecek Kişi Sayısı	Toplam
1	Temizlik Personeli İş Takımı (Bayan)	Takım	3'er Takım	4	12
2	Temizlik Personeli İş Takımı(Bay)	Takım	3'er Takım	16	48
3	Tişört	Adet	3	20	60
4	Polar	Adet	1	20	20
5	Ayakkabı	Çift	1	20	20
6	Terlik	Çift	1	20	20

TEMİZLİK PERSONELİ BAYAN İŞ TAKIMI

- 1 Takım Temizlik Personeli İş Takımı (Bayan) belirtildiğinde aşağıda yazılı olan kalemlerin tamamı bu takım içerisinde bulunacaktır
- 1 adet İş Gömleği
- 1 adet İş Pantolonu
- 1 adet Eşarp (80 personel için verilecektir.)

TEMİZLİK PERSONELİ BAYAN İÇİN İŞ GÖMLEĞİ TEKNİK ŞARTNAMESİ

FİZİKSEL ÖZELLİKLER

1. İş kıyafetleri vücut hatlarını sergileyecek kadar dar ve açık olmayacaktır.
2. İş kıyafetleri idarenin belirleyeceği renk ve modelde tek tip olacaktır.
3. İş kıyafetleri alpaka kumaştan olup maksimum %1 çekme payına sahip olmalıdır.
4. İş gömleği hakim yaka olacaktır. Yaka, cepler ve arka kuşakta kombin renk olacaktır.
5. İş gömleğinin sol göğsünde ve sağ-sol önde cep bulunacaktır. Önlüğün göğüs cep bölgesi üzerinde hastanenin logosu yer alacaktır. Logo hastane idaresi tarafından firmaya verilecektir. Logo yıkanma ile çıkmayacak özellikte ve işlemede olacaktır.
6. İş gömleği bayanlarda basenleri kapatacak ve etek boyları diz üstünde olacak, Düğmeler gizli düğme olacak ve düğmeler sık özellikte (2 düğme arası 4 cm) olacaktır.
7. İş gömleğinin kolları uzun kol olacak ve kolları gerektiğinde sıvanabilmesi için kademeli olarak çıtçıtly ya da düğmeli olacaktır
8. Pantolonların belleri tüm lastikli, yüksek bel ve ipli olmalıdır.
9. Pantolonun önünde dikişli ütü izi olacaktır.
10. Başörtü 60% pamuk %40 polyester kaymaz özellikte iş önlüğü ile aynı renkte olacaktır.

TEMİZLİK PERSONELİ BAY İŞ TAKIMI

1 Takım Temizlik Personeli İş Takımı (Bay) belirtildiğinde aşağıda yazılı olan kalemlerin tamamı bu takım içerisinde bulunacaktır:

- 1 adet İş Gömleği
- 1 adet İş Pantolonu

FİZİKSEL ÖZELLİKLER

- 1-Ceketi hâkim yaka olacaktır. Ceket yakası ve cep kenarları kombin renkli olacaktır.
- 2-Ceketin yaka kısmında çitçit bulunacaktır. Çitçitlerin arası sık olacak, kolay açılmayacak şekilde kaliteli çitçit kullanılacaktır.
- 3-Ceketin sol göğsünde ve sağ-sol ön de cep bulunacaktır. Ceketin göğüs cep bölgesi üzerinde hastanenin logosu yer alacaktır. Logo hastane idaresi tarafından firmaya verilecektir. Logo yıkanma ile çıkmayacak özellikte ve işlemede olacaktır.
- 4-Ceket uzun kol olacaktır. Ceketin kolları gerektiğinde sıvanabilmesi için kademeli olarak çitçitli ya da düğmeli olacaktır.
- 5-Pantolonun önü fermuarlı, bel kısmı lastikli olacaktır. Bel kısmı kemer takmaya uygun özellikte olacaktır.
- 6-Pantolonun sağ ve sol üst yanlarında açma cep bulunacaktır.
- 7- Pantolonun önünde dikişli ütü izi olacaktır.
- 8- Terlik kaymaz taban ,önü kapalı özellikte olacaktır.

TİŞÖRT

FİZİKSEL ÖZELLİKLER

- 1- Penye lacoste kumaştan olacaktır.
- 2- Polo yaka ve en az 2 düğmeli olacaktır.
- 3- Beden etiketi yakaya dikilecektir.
- 4- Kumaş ağırlığı en az 180gr/m2 +10 gr olacaktır.
- 5- Gömlek yaka modelinde yaka çift kat tela ile güçlendirilecektir.
- 6- Boyu baseni kapatacak şekilde olacaktır
- 7- Önde tek cepli cep içine tela kullanılacak dik duracaktır.
- 8- Tişört kumaşı en az %80 pamuk olacaktır.
- 9- Tişörtler idarenin belirttiği sayıda kısa ve/veya uzun kollu olacaktır.
- 10- Rengi, arma ve yazısı idare tarafından belirlenecektir,

POLAR

FİZİKSEL ÖZELLİKLER

- 1) Mevsim geçişlerine uygun önden fermuarlı dik yakalı yandan 2 adet fermuar cepli beli düz olacaktır.
- 2) Polar kumaşı 280g/m2 (+/- %10) polyester elyafli antipilling özellikte olacaktır.
- 3) Rengi ve modeli idare tarafından belirlenecektir.

AYAKKABI

FİZİKSEL ÖZELLİKLER

- Ortopedik taban, terletmeyen, hava alabilen dış malzeme ayakta sık duran spor ayakkabı olacaktır.
- Alternatif modeller Mal Muayene Komisyonuna sunulurak, model seçimi belirlenecektir.
- Rengi idare tarafından belirlenecektir.
- Ayakkabılar genellikle taraklı ayaklara uygun kalıp seçilerek yapılacak, Her çift ayakkabı kutular içerisinde teslim edilecek, kutuların ön yüzüne ayakkabı numarasını gösteren etiket yapıştırılacaktır.
- Ayakkabı numarası ise ayakkabı tabanının altında baskılı olacaktır.

TERLİK

FİZİKSEL ÖZELLİKLER



- Ayağın anatomik yapısına uygun dizayn edilmeli, antibakteriyel ortopedik tabanlı olmalı, ter emici olmalı ve koku yapmamalı, anatomik destek vererek tabandaki basıncın dengeli bir şekilde dağılmasını sağlamalı, tabanında full anatomik fuspet kullanılarak ayak konforu sağlanmalı, tabanında poliüretan kullanılmış olup tabanında suya karşı kayma direncine sahip olmalı, düz delikli saya ve hakiki deriden imal edilmiş olmalıdır. Rengi lacivert olmalıdır. Temsili görsel yukarıdaki şekilde belirtilmiştir.

Emel H

U. S. H.

Dr. Ferit Özyeter

U. S. H.

3.

3. KISIM TEKNİK PERSONEL (ELEKTİRİKÇİ, SIHHİ TESİSTAÇI, KALORİFERCİ, BOYACI VB.)

	İŞ ELBİSESİ	Birimi	Miktarı	Verilecek Kişi Sayısı	Toplam
1	Elektrikçi Mesleğine Uygun İş Kıyafeti Takımı	Takım	3	2	6
2	Sihi Tesisatçı Mesleğine Uygun İş Kıyafeti Takımı	Takım	3	1	3
3	Kaloriferçi Mesleğine Uygun İş Kıyafeti Takımı	Takım	3	3	9
6	İş Ayakkabıları (Model 1)	Çift	3	3	9

3

[Handwritten signatures and marks]

1 Takım Elektrikçi Mesleğine Uygun İş Kıyafeti Takımı belirtildiğinde aşağıda yazılı olan kalemlerin tamamı bu takım içerisinde bulunacaktır:

- 1 adet Tulum
- 1 adet Polar
- 1 adet İş Pantolonu
- 1 adet İş Tişörtü
- 1 adet İş Montu

TULUM

Alımı gerçekleştirilecek iş tulumu aşağıdaki teknik özelliklere sahip olmalıdır:

1. En az %35'i pamuklu olacak şekilde imal edilmiş olmalıdır.
2. Üst göğüs kısmında en az iki adet cep bulunmalıdır. Bu cepler fermuarlı olmalıdır.
3. Tulumun üst kısmı önden fermuarla açılır ve fermuarın üzeri kumaşla kapatılabiliyor olmalıdır.
4. Tulumun kol bilek kısımlarında giysi içerisine toz, vs. girmesi engellenmiş olmalıdır.
5. Sol kolda kalemlik cebi bulunmalıdır.
6. Bel arkası lastikli, arka tarafında çift cep ve ön tarafında çift cep bulunmalıdır.
7. Omuzlar, kollar ve paçalarda en az 35 mm reflektif bantlar bulunmalıdır.
8. Arkasında reflektör yazılı en az 10 cm boyutunda TEKNİK SERVİS yazmalıdır.
9. Kolay alev almayan malzemeden olmalıdır.
10. Yanma, kopma veya yırtılmaya mukavemeti yüksek olmalıdır.
11. Sağ kol göğüs hizasında cep üzerinde Sağlık Bakanlığı Ağrı İl Sağlık Müdürlüğü yazılı arma olacaktır.
12. Temsili görsel yandaki şekilde belirtilmiştir.



POLAR

Polar kumaşı 280g/m2 (+/- %10) polyester elyafli antipilling kumaştan imal edilmiş olmalıdır.
Alt tarafında kolay erişilebilen kapaklı 2 adet cep bulunacaktır.
Önü fermuarlı olacaktır.
Yıkama sonrası çekme oranı %-2 cm olacaktır.
Hakim yaka olacaktır.
Sol göğüste kurum logosu olacaktır.
Temsili görsel yandaki şekilde belirtilmiştir.



[Handwritten signatures]

[Handwritten signatures]

[Handwritten signature]

İŞ PANTOLONU

Kumaşı 16/12 Gabardin %100 Pamuk
Mevsimlik kumaştan üretilmiş olacaktır.
Pantolon klasik kesimde önler kemerli, arkadan
Lastikli kemer köprülü olacaktır. Paçalarında
En az 4 cm reflektör şerit renk gri olacaktır.
Pantolon sağ ve sol üstte iki cep olup, bacak sağ
tarafıta Kargo cep, sol tarafıta kumpas cep, arkada
tek cep kapaklarında TEKNİK SERVİS yazısı ol-
acaktır. Model ve renkler idare tarafından belirle-
necektir. Pantolonun fermuarı kaliteli tip fermuar-
dan olup dışarıdan gözükmeyecek şekilde dikile-
cektir. Beden ölçülerini gösteren etiketler pantolon
kemerine içine dikilecektir.
Temsili görsel yandaki şekilde belirtilmiştir.

**İŞ TIŞÖRTÜ**

- Lakost yaka olup en az 3 düğmeli olacaktır.
- %100 pamuklu penye lacost kumaş olacaktır.
- Model ve renkler idare tarafından belirlenecektir.
- Sol Göğüste Ağrı İl Sağlık Müdürlüğü Logosu bulunacaktır.
- ... adet kısa kollu , ... adet uzun kollu tişört olacaktır. Uzun kollu tişörtlerin kolları kendinden ribanalı olacaktır.
- Temsili görsel yukarıdaki şekilde belirtilmiştir.

İŞ MONTU

- Ürün softshell kumaştan olup, %96 polyester, %4 likralı olacaktır.
- Önü fermuarlı olacaktır.
- Model ve renkler idare tarafından belirlenecektir.
- Sol Göğüste Ağrı İl Sağlık Müdürlüğü Logosu bulunacaktır.
- Sağ ve Sol yan cepleri bulunacaktır.
- Sağ göğüs üstünde yandan fermuarlı cep bulunacaktır.
- Temsili görsel yandaki şekilde belirtilmiştir.



İŞ AYAKKABISI

- Ayakkabının tabanı kaymayı önleyici şekilde imal edilmiş olmalıdır.
- Her bir ayakkabı bir çift (sağ ve sol ayaklar için) olmalıdır.
- Ayakkabının burun kısmında min. 0.6 mm, maksimum 1 mm kalınlığında çelik muhafaza bulunmalıdır.
- Ayakkabılar EN ISO 20345 standardına uygun imal edilmiş olmalıdır.
- Ayakkabıların üzerinde ayak numarası belirtilmiş olmalıdır.
- Dış tabanı yağa dayanıklı olmalıdır.
- Tabanı poliüretandan imal edilmiş olmalıdır.
- Antistatik olmalıdır.
- Nefes alabilen süet deriden imal edilmiş olmalıdır.
- Aşınma dayanımı yüksek teri absorbe edebilen ve kısa sürede kuruyan iç astarı bulunmalıdır.

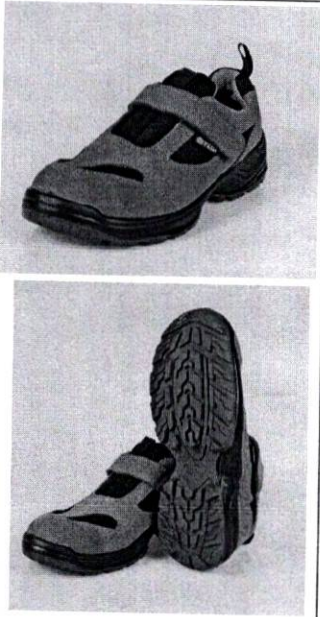

1 Takım Sıhhi Tesisatçı Mesleğine Uygun İş Kıyafeti Takımı belirtildiğinde aşağıda yazılı olan kalemlerin tamamı bu takım içerisinde bulunacaktır:

- 1 adet Tulum
- 1 adet Polar
- 1 adet İş Pantolonu
- 1 adet İş Tişörtü
- 1 adet İş Montu

TULUM

Alımı gerçekleştirilecek iş tulumu aşağıdaki teknik özelliklere sahip olmalıdır:

- 1) En az %20'si pamuklu olacak şekilde imal edilmiş olmalıdır.
- 2) Temsili ürün görselindeki gibi fonksiyonel çoklu ceplere sahip olmalıdır.
- 3) Elastik askıları olmalıdır.
- 4) Beli kemer takmaya uygun şekilde imal edilmiş olmalı ve arka tarafında çift cep, ön tarafında çift cep bulunmalıdır.
- 5) Takviyeli dizlik yuvarları bulunmalıdır.
- 6) Yanma, kopma veya yırtılmaya mukavemeti yüksek olmalıdır.
- 7) Göğüs hizasında cep üzerinde Sağlık Bakanlığı Ağrı İl Sağlık Müdürlüğü yazılı arma olacaktır.
- 8) Temsili görsel yandaki şekilde belirtilmiştir.



<p>POLAR</p>	<p>Polar kumaşı 280g/m2 (+/- %10) polyester elyafli antipilling kumaştan imal edilmiş olmalıdır. Alt tarafında kolay erişilebilen kapaklı 2 adet cep bulunacaktır. Önü fermuarlı olacaktır. Yıkama sonrası çekme oranı %-2 cm olacaktır. Hakim yaka olacaktır. Sol göğüste kurum logosu olacaktır. Temsili görsel yandaki şekilde belirtilmiştir.</p>	
<p>İŞ PANTOLONU</p>	<p>Kumaşı 16/12 Gabardin %100 Pamuk Mevsimlik kumaştan üretilmiş olacaktır. Pantolon klasik kesimde önler kemerli, arkadan Lastikli kemer köprülü olacaktır. Paçalarında En az 4 cm reflektör şerit renk gri olacaktır. Pantolon sağ ve sol üstte iki cep olup, bacak sağ tarafta Kargo cep, sol tarafta kumpas cep, arkada tek cep kapaklarında TEKNİK SERVİS yazısı olacaktır. Model ve renkler idare tarafından belirlenecektir. Pantolonun fermuarı kaliteli tip fermuar- dan olup dışarıdan gözükmeyecek şekilde dikilecektir. Beden ölçülerini gösteren etiketler pantolon kemeri içine dikilecektir. Temsili görsel yandaki şekilde belirtilmiştir.</p>	

<p>İŞ TİŞÖRTÜ</p>	<div data-bbox="388 1212 1089 1537" data-label="Image">  </div> <ul style="list-style-type: none"> ➤ Lakost yaka olup en az 3 düğmeli olacaktır. ➤ %100pamuklu penye lacost kumaş olacaktır. ➤ Model ve renkler idare tarafından belirlenecektir. ➤ Sol Göğüste Ağrı İl Sağlık Müdürlüğü Logosu bulunacaktır. ➤ ... adet kısa kollu , ... adet uzun kollu tişört olacaktır. Uzun kollu tişörtlerin kolları kendinden ribanalı olacaktır. ➤ Temsili görsel yukarıdaki şekilde belirtilmiştir.
--------------------------	--

Handwritten signatures and initials in blue ink, including a large signature on the left and several smaller ones on the right.

İŞ MONTU

- Ürün softshell kumaştan olup, %96 polyester, %4 likralı olacaktır.
- Önü fermuarlı olacaktır.
- Model ve renkler idare tarafından belirlenecektir.
- Sol Göğüste Ağrı İİ Sağlık Müdürlüğü Logosu bulunacaktır.
- Sağ ve Sol yan cepleri bulunacaktır.
- Sağ göğüs üstünde yandan fermuarlı cep bulunacaktır.
- Temsili görsel yandaki şekilde belirtilmiştir.



İŞ AYAKKABISI

- Ayakkabının tabanı kaymayı önleyici şekilde imal edilmiş olmalıdır.
- Her bir ayakkabı bir çift (sağ ve sol ayaklar için) olmalıdır.
- Ayakkabının burun kısmında min. 0.6 mm, maksimum 1 mm kalınlığında çelik muhafaza bulunmalıdır.
- Ayakkabılar EN ISO 20345 standardına uygun imal edilmiş olmalıdır.
- Ayakkabıların üzerinde ayak numarası belirtilmiş olmalıdır.
- Dış tabanı yağa dayanıklı olmalıdır.
- Tabanı poliüretandan imal edilmiş olmalıdır.
- Antistatik olmalıdır.
- Nefes alabilen süet deriden imal edilmiş olmalıdır.
- Aşınma dayanımı yüksek teri absorbe edebilen ve kısa sürede kuruyan iç astarı bulunmalıdır.

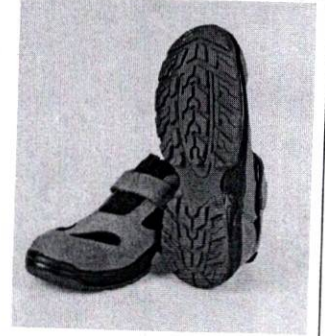
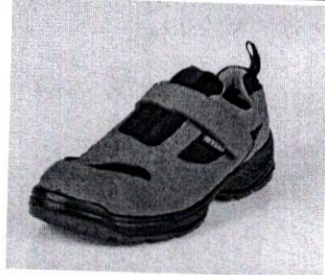

Emek HA V EFB
An Feri Kpfer 20

1 Takım Kaloriferci Mesleğine Uygun İş Kıyafeti Takımı belirtildiğinde aşağıda yazılı olan kalemlerin tamamı bu takım içerisinde bulunacaktır:

- 1 adet Tulum
- 1 adet İş Pantolonu
- 1 adet İş Tişörtü

TULUM

Alımı gerçekleştirilecek iş tulumu aşağıdaki teknik özelliklere sahip olmalıdır:

13. En az %35'i pamuklu olacak şekilde imal edilmiş olmalıdır.
14. Üst göğüs kısmında en az iki adet cep bulunmalıdır. Bu cepler fermuarlı olmalıdır.
15. Tulumun üst kısmı önden fermuarla açılır ve fermuarın üzeri kumaşla kapatılabiliyor olmalıdır.
16. Tulumun kol bilek kısımlarında giysi içerisine toz, vs. girmesi engellenmiş olmalıdır.
17. Sol kolda kalemlik cebi bulunmalıdır.
18. Bel arkası lastikli, arka tarafında çift cep ve ön tarafında çift cep bulunmalıdır.
19. Omuzlar, kollar ve paçalarda en az 35 mm reflektif bantlar bulunmalıdır.
20. Arkasında reflektör yazılı en az 10 cm boyutunda TEKNİK SERVİS yazmalıdır.
21. Kolay alev almayan malzemeden olmalıdır.
22. Yanma, kopma veya yırtılmaya mukavemeti yüksek olmalıdır.
23. Sağ kol göğüs hizasında cep üzerinde Sağlık Bakanlığı Ağrı İl Sağlık Müdürlüğü yazılı arma olacaktır.
24. Temsili görsel yandaki şekilde belirtilmiştir.



İŞ PANTOLONU

Kumaşı 16/12 Gabardin %100 Pamuk Mevsimlik kumaştan üretilmiş olacaktır. Pantolon klasik kesimde önler kemerli, arkadan Lastikli kemer köprülü olacaktır. Paçalarında En az 4 cm reflektör şerit renk gri olacaktır. Pantolon sağ ve sol üstte iki cep olup, bacak sağ tarafa Kargo cep, sol tarafa kumpas cep, arkada tek cep kapaklarında TEKNİK SERVİS yazısı olacaktır. Model ve renkler idare tarafından belirlenecektir. Pantolonun fermuarı kaliteli tip fermuar olup dışarıdan gözükmeyecek şekilde dikilecektir. Beden ölçülerini gösteren etiketler pantolon kemeri içine dikilecektir. Temsili görsel yandaki şekilde belirtilmiştir.



Handwritten signatures and initials in blue ink.

İŞ TİŞÖRTÜ



- Lakost yaka olup en az 3 düğmeli olacaktır.
- %100 pamuklu penye lacost kumaş olacaktır.
- Model ve renkler idare tarafından belirlenecektir.
- Sol Göğüste Ağrı İl Sağlık Müdürlüğü Logosu bulunacaktır.
- ... adet kısa kollu , ... adet uzun kollu tişört olacaktır. Uzun kollu tişörtlerin kolları kendinden ribanalı olacaktır.
- Temsili görsel yukarıdaki şekilde belirtilmiştir.

İŞ AYAKKABISI

- Ayakkabının tabanı kaymayı önleyici şekilde imal edilmiş olmalıdır.
- Her bir ayakkabı bir çift (sağ ve sol ayaklar için) olmalıdır.
- Ayakkabının burun kısmında min. 0.6 mm, maksimum 1 mm kalınlığında çelik muhafaza bulunmalıdır.
- Ayakkabılar EN ISO 20345 standardına uygun imal edilmiş olmalıdır.
- Ayakkabıların üzerinde ayak numarası belirtilmiş olmalıdır.
- Dış tabanı yağa dayanıklı olmalıdır.
- Tabanı poliüretandan imal edilmiş olmalıdır.
- Antistatik olmalıdır.
- Nefes alabilen süet deriden imal edilmiş olmalıdır.
- Aşınma dayanımı yüksek teri absorbe edebilen ve kısa sürede kuruyan iç astarı bulunmalıdır.

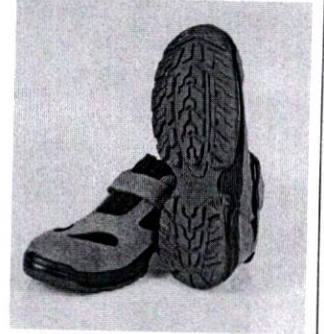
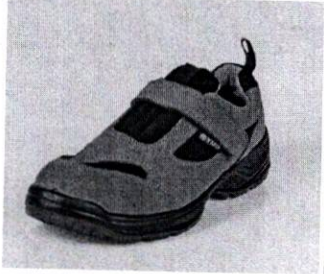

Handwritten signatures and text:
S. K. ...
A. Ferit ...
22

4. KISIM TIBBİ ATIK TOPLAMA PERSONELİ

	İŞ ELBİSESİ	Birimi	Miktarı	Verilecek Kişi Sayısı	Toplam
1	Mesleğine Uygun İş Kıyafeti Takımı (Özel Turuncu Tulum)	Takım	2'er Takım	1	2

1 Takım Mesleğine Uygun İş Kıyafeti Takımı belirtildiğinde aşağıda yazılı olan kalemlerin tamamı bu takım içerisinde bulunacaktır:

- 1 adet Tulum
- 1 çift Çelik Tabanlı Çizme

TULUM

- 1) Tıbbi Atık tulumu turuncu renkte olacaktır.
- 2) Tulum arka kısmında " ULUSLARARASI BİOTEHLİKE" Amblemi ile "DİKKAT TIBBİ ATIK" yazısı baskısı bulunmalıdır. Sol göğüsteki cebin hemen üzerinde büyük harfle "TIBBİ ATIK PERSONELİDİR" yazısı yazılacak.
- 3) Kollar düz olacak.
- 4) Kıyafet parçalı değil, düz olacak.
- 5) Tulumda önde dıştan çift cep, arka sağda dıştan tek cep, belde yarım lastik, kaliteli fermuarlı yapılacak.
- 6) Yıkandığında solmayan, boya vermeyen ve çekmeyen kaliteli kumaştan yapılacak.
- 7) Dikişte polyester iplik kullanılacak.
- 8) Pantolon; önde dıştan çift cep, arka sağda dıştan tek cep, belde yarım lastik, kaliteli fermuarlı yapılacak.
- 9) Polyester-gabardin(%65 polyester, %35 pamuk) kumaş kullanılacak.
- 10) Beden ölçüleri idare tarafından yükleniciye verilecektir.



Enilik
An

U

U

ÇELİK TABANLI ÇİZME

- 1) Su geçirmez olacak.
- 2) Çelik tabanlı olacak.
- 3) Uzun konçlu emniyet çizmesi olacak.
- 4) PVC nitril kauçuk esaslı malzemeden imal edilmiş olacak.



Emre Altın
Anıl Kaya
24

5.KISIM KLİNİK DESTEK ELEMANI

	İŞ ELBİSESİ	Birimi	Miktarı	Verilecek Kişi Sayısı	Toplam
1	İş Forması (Alt-Üst)	Adet	3	1	3
2	Terlik	Çift	2	1	2

KLİNİK DESTEK ELEMANI İŞ FORMASI (BAY/BAYAN)

1 Takım İş Forması (Alt-Üst) belirtildiğinde aşağıda yazılı olan kalemlerin tamamı bu takım içerisinde bulunacaktır:

- 1 adet Üst Forma
- 1 adet Alt Forma

ÜST FORMA	ALT FORMA
<ol style="list-style-type: none">1) Kumaşı %65 pamuk, %35 polyesterden (+- %5) üretilmiş olmalı, terleme yapmayacak özellikte cotton-max kumaştan olmalıdır. Rengi idarenin talebine göre olmalıdır.2) Kumaş 140 gr/m² (+-10 gr) ağırlığında olup, yıkamakla en fazla % 0,5-1 çekme yapmalıdır.3) Forma tercihe göre uzun veya kısa kol olmalıdır. Bel hizasında 2 adet ve sol göğüs üzeri 1 adet cep bulunmalıdır.4) Formaların üstü krovüze V-yakalı, üst forma etek ucu uzunluğu basen altı hizasında, yanları 10 cm yırtmaçlı olmalıdır. Talep edilmesi halinde isteyen personele uzun model üst forma dikilmelidir.5) Kıyafetlerin tüm dikişlerinde, kumaş rengine uygun 1. Kalite ve hatasız, artık bırakmayan, yıkama esnasında yıpranmayan, renk atmayan kalite ve sağlamlığında dikiş ipliği kullanılmalıdır. Dikişler muntazam, sağlam ve overloklu olmalıdır.	<ol style="list-style-type: none">1) Kumaşı %65 pamuk, %35 polyesterden (+- %5) üretilmiş olmalı, terleme yapmayacak özellikte cotton-max kumaştan olmalıdır. Rengi idarenin talebine göre olmalıdır.2) Kumaş 140 gr/m² (+-10 gr) ağırlığında olup, yıkamakla en fazla % 0,5-1 çekme yapmalıdır.3) Alt forma beli lastikli olmalı ve iki yan cebi bulunmalıdır. Bel lastiği olarak orta sertlikte ve en az 2,5 cm enli lastik kullanılmalıdır.4) Alt formada dikiş ile boydan ütü izi olmalıdır.5) Kıyafetlerin tüm dikişlerinde, kumaş rengine uygun 1. Kalite ve hatasız, artık bırakmayan, yıkama esnasında yıpranmayan, renk atmayan kalite ve sağlamlığında dikiş ipliği kullanılmalıdır. Dikişler muntazam, sağlam ve overloklu olmalıdır.

[Handwritten signatures and initials]

[Handwritten signature: Sibelcan KAYA]

TERLİK



- Ayağın anatomik yapısına uygun dizayn edilmeli, antibakteriyel ortopedik tabanlı olmalı, ter emici olmalı ve koku yapmamalı, anatomik destek vererek tabandaki basıncın dengeli bir şekilde dağılmasını sağlamalı, tabanında full anatomik fuspet kullanılarak ayak konforu sağlanmalı, tabanında poliüretan kullanılmış olup tabanında suya karşı kayma direncine sahip olmalı, düz delikli saya ve hakiki deriden imal edilmiş olmalıdır. Rengi lacivert olmalıdır. Temsili görsel yukarıdaki şekilde belirtilmiştir.

Yılmaz Tazdemir
Sif

Dr. Ahmet SAĞLAM
Taslıcağ Doktoru
Konya

Dr. Ahmet SAĞLAM
Taslıcağ Doktoru
Konya

Emullah KAYA
Emullah

Ahmet APAS
Tıbbi Sekreter
T 25139
Taslıcağ Doktoru

Emullah KAYA
Emullah

Özcan AYDEMİR
26

Sibelcan KAYA
Sibelcan

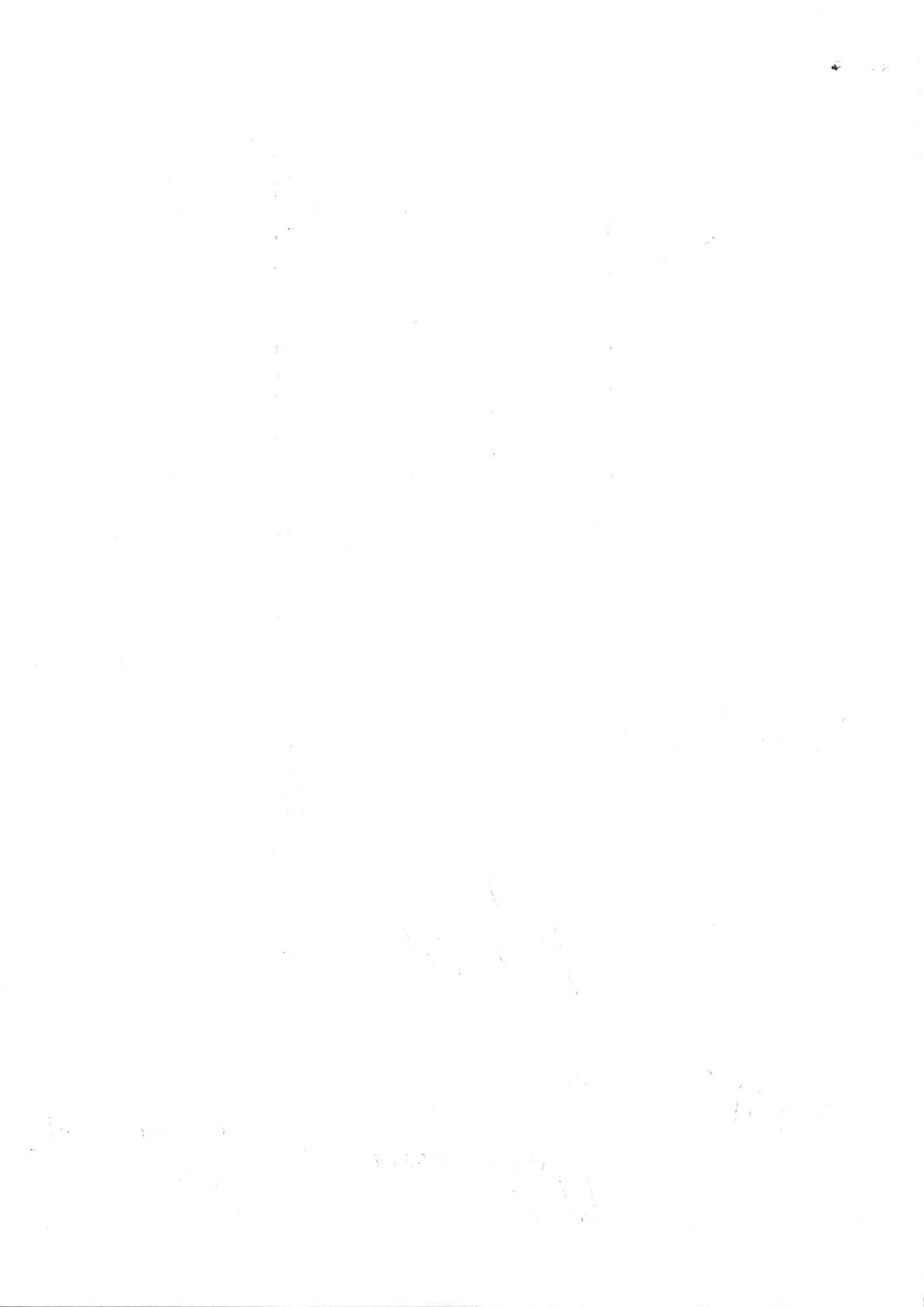



T.C.
AĞRI VALİLİĞİ
İl Sağlık Müdürlüğü
Destek Hizmetleri Başkanlığı



Sayı : E-31239022-949-232642792
Konu : İş Başılı Kıyafetleri Alımlarında Harcama
Yetki Devri Hk.

21.01.2024

DAĞITIM YERLERİNE

Bilindiği üzere, 4734 sayılı Kamu İhale Kanununun 4 üncü maddesinde ihale yetkilisi, "İdarenin ihale ve harcama yapma yetki ve sorumluluğuna sahip kişi veya kurulları ile usulüne uygun olarak yetki devri yapılmış görevlileri" olarak tanımlanmıştır. Diğer taraftan, 5018 sayılı Kanunun 31 inci maddesinde harcama yetkilisi, "Bütçeyle ödenek tahsis edilen harcama birimlerinin en üst yöneticisi" olarak tanımlanmış bulunmaktadır. Buna göre, ihale yetkilisinin ilgili mevzuatında özel olarak belirlendiği haller dışında, 5018 sayılı Kanunun 31 inci maddesi uyarınca belirlenmiş bulunan harcama yetkilileri aynı zamanda ihale yetkilisi olacaktır.

Harcama Yetkilileri Hakkında Genel Tebliğ' in Harcama Yetkisinin Devri başlıklı 4. Maddesinde ise "Harcama yetkilileri, kamu hizmetlerinin etkili, ekonomik ve verimli bir şekilde sunulmasını sağlamak amacıyla aşağıda belirlenen sınırlar dahilinde harcama yetkisini devredebilirler." ve "Harcama yetkisi aşağıdaki şartlara uygun olarak devredilir:

- Yetki devri yazılı olmak zorundadır.
- Devredilen yetkinin sınırları açıkça belirlenmiş olmalıdır.
- Merkez teşkilatında harcama yetkisinin devri ve bu yetkinin geri alınması üst yöneticiye, mali hizmetler birimine ve muhasebe yetkilisine; merkez dışı birimlerde ise mali hizmetler birimine ve muhasebe yetkilisine yazılı olarak bildirilmelidir." hükümleri bulunmaktadır.

Bu minvalde; Toplu iş sözleşmesi gereği kamu kurumları bünyesinde çalışmakta olan işçilerin iş başılı kıyafetleri işveren sıfatı ile ilgili kurumlar tarafından karşılanmaktadır. İş Başılı Giyim ve Ekipmanları İstikak Cetveline göre Sürekli işçilerin iş başılı kıyafetlerinin alınması, alım yapılacak ürünlerde kamu kaynaklarının etkin ve verimli kullanılması adına giyecek alımları bütçe kaleminde yer alan ödenek limitlerinin üzerinde alıma çıkılmaması, limitlerin aşılması öngörüldüğünde Müdürlüğümüz Destek Hizmetleri Başkanlığı Bütçe Biriminden izin alınması koşuluyla, Harcama yetkililiği alanında **yetki devri verilmiştir**. Gerekli iş ve işlemlerin tarafınızca yapılması hususunda;

Gereğini rica ederim.

Dr. Öğr. Üyesi Coşkun DAHARLI
İl Sağlık Müdürü

Bu belge, güvenli elektronik imza ile imzalanmıştır.

Belge doğrulama kodu: A92B985C-DD2D-4CDD-B02D-C631C6BC3E82

Belge doğrulama adresi: <https://www.turkiye.gov.tr/saglik-bakanligi-ebys>

Hürriyet Mahallesi Dr.Yaşar Eryılmaz Caddesi No1 Merkez/AĞRI 04000
Telefon No: 04722151232
e-Posta: agri@saglik.gov.tr İnternet Adresi: <https://www.saglik.gov.tr/>
Kep Adresi:

Bilgi için: Şifa GÜL
Uzman Sözleşme Personeli
Telefon No: 04722151232



TIBBİ ATIK TULUMU TEKNİK ŞARTNAMESİ

- 1.Turuncu renkte olmalıdır.
- 2.Tulum şeklinde olmalıdır.
- 3.Yıkandığında solmayan, boya vermeyen ve çekmeyen kumaştan olmalıdır.
- 4.Polo yaka olmalı ve uzun düz kollu olmalıdır.
- 5.Tulum siparişi sırasında S-M-L-XL-XXL ve isteğe bağlı özel ölçülerde hazırlanabilmelidir. ihaleyi alan firmaya idarece sipariştten önce ölçüler bildirilecektir.
- 6.Tulum arka kısmında "ULUSLARARASI BİOTEHLİKE AMBLEMİ" İLE "DİKKAT TIBBİ ATIK" yazısı baskısı olacaktır. İdarenin isteğine bağlı olarak ön kısmında üst cebin üstüne "TIBBİ ATIK PERSONELİ" yazısı eklenebilmelidir.
- 7.Tıbbi atık kıyafeti standart tulum şeklinde hazırlanmalıdır.
- 8.Tıbbi atık kıyafetinin kumaşı koruyucu nitelikte olup, yırtılmaya karşı dayanıklı ve sıvı geçirmez olacak, tulum yıkandığında solmayan,boya vermeyen ve çekmeyen kaliteli kumaştan yapılacak.
- 9.Belde yarım lastik, kaliteli fermuarlı olacak.
- 10.Kollar düz olacak.
- 11.İthal polyester gabardin(%65 pamuk,%35 polyester) kumaş kullanılacak.

TIBBİ ATIK ÇİZMESİ TEKNİK ŞARTNAMESİ

- 1.Su geçirmez olacak.
- 2.İğne batmaz kauçuktan olmalıdır.
- 3.Diz altı hizasında olmalıdır.
- 4.Yıkamaya ve kimyasal dezenfektanlara karşı dayanıklı olmalıdır.
- 5.PVC nitril kauçuk esaslı malzemeden imal edilmiş tabanı sert kauçuktan olmalıdır.
- 6.Sağlam ve kaymayan bir alt yapıya sahip olmalıdır.
- 7.İç yüzeyi pamuk astarlı ve terletmeyen yapıda olmalıdır.
8. Çizme numaraları ihaleyi alan firmaya idarece sipariştten önce bildirilecektir.

TIBBİ ATIK ELDİVENİ TEKNİK ŞARTNAMESİ

- 1.Tabii latexten, tekstil takviyeli, rahat ve emniyetli tutuş özelliğine sahip olmalıdır.
- 2.Yırtılmalara ve sürtünmelere dayanıklı olacak.
- 3.Kaygan ve kaba malzemeleri çok rahat tutacak.
- 4.Üstü tamamen kaplı, iç astarı kaliteli olacak.
- 5.Rengi turuncu olacak.
- 6.Tıbbi atık eldiveni kesici ve delici mukavemeti yüksek, kullanıcıyı iğne ve keskin materyallerden koruyucu özelliği bulunmalıdır.
- 7.Tıbbi atık eldiveni CE ve uluslararası standartlara uygunluğu bulunmalıdır.
- 8.Eldivenler kaliteli kauçuk malzemeden üretilmiş olmalıdır.
- 9.Kimyasal dezenfektanlara karşı dayanıklı olmalıdır.
- 10.Kaymayı engellemek için eldivenin üzeri tırtıklı olmalıdır.

TIBBİ ATIK MASKESİ

- 1.Yüze uymayı sağlayan ayarlanan lastikleri olmalıdır.
- 2.Toz, sis, mikrop ve dumana karşı koruyucu özelliğinde olmalıdır.
- 3.Buruna gelen kısım metal takviyeli olmalıdır.
- 4.Her iki yanda kulak tutucu lastikleri olmalıdır.
- 5.Beyaz renkli olmalıdır.
- 6.Mikroorganizmaların geçişini engelleyecek filtresi olmalıdır.
- 7.Tıbbi atık maskesi standartlarına uygun filtreli koruyucu özellikte olmalıdır.

KORUYUCU GÖZLÜK TEKNİK ŞARTNAMESİ

- 1.Dezenfekte edilebilmeli ve tekrar kullanıma uygun olmalıdır.
2. Tıbbi ve Medikal kullanıma uygun olmalı.
3. Şeffaf polikarbonat camlı, tam korumalı, ventilsiz, elastik bantlı, çok hafif, antirefleksif olmalı ve buğu yapmamalıdır.
- 4.Kullanıcıyı kan, vücut sıvılarına ve diğer potansiyel enfekte sıvılara karşı korumalıdır.
- 5.Gözlük sapları ve bantların uzunluğu yüz konturlarına rahat uyum sağlayacak şekilde ayarlanabilmelidir.
- 6.Gözlük bileşenleri çarpmaya dayanıklı materyalden yapılmış olmalı ve kırılma bile yaralanmalara sebep olabilecek keskin kenarlar oluşturmamalıdır.
- 7.Hijyen ve sağlık açısından zararlı bir madde içermemelidir.
- 8.Gözlük su ile yıkanabilmeli ve yumuşak bir bezle silinebilmelidir L) 1/5/2019 tarihli ve 30761 sayılı Resmi Gazete' de yayımlanarak yürürlüğe konulan Kişisel Koruyucu Donanım (KKD) Yönetmeliği (2016/425 sayılı AP ve Konsey Tüzüğü) hükümlerine uygun olmalı M) TS 5560 EN166 standardına uygun olmalı ve standarda uygunluk belgelenmiş olmalıdır.

